

# INTERSAN



ONVERWOESTBAAR COLLECTIEF SANITAIR



Cataloog 2026

## **Samen werken aan de beste oplossingen**

Bij Intersan staan jouw wensen en behoeften centraal. Dankzij jouw feedback en onze samenwerking kunnen we onze producten blijven verbeteren en aanpassen om de perfecte oplossingen te bieden voor jouw projecten.

We zijn dankbaar voor het vertrouwen dat je in ons stelt. Kwaliteit en service zijn onze prioriteiten, en we streven naar een duurzame relatie met jou als klant.

Heb je vragen, of wil je graag advies op maat? Ons team staat altijd klaar en komt met plezier bij je langs. Samen bouwen we aan oplossingen die écht het verschil maken.

*Met vriendelijke groeten*



*Yves De Permentier  
General Manager Intersan NV*

## Over Intersan

Sinds 1938 zet Intersan zich in om toekomstgerichte sanitaire oplossingen te bieden voor diverse sectoren. Met een focus op hygiëne, efficiëntie en gebruiksgemak leveren we hoogwaardige producten zoals wasgoten, handwassers, drinkfonteinen en sanitaire cabines voor toiletten en douches.

Dankzij onze samenwerking met Norm kunnen we daarnaast een uitgebreid assortiment aanbieden aan hoogwaardig projectmeubilair, waaronder lockers, keukens, opbergkasten en badkamermeubels. Onze oplossingen zijn ideaal voor verschillende omgevingen, zoals scholen, bedrijven, openbare ruimtes en meer.

## Contactgegevens

📍 Brouwerijstraat 59  
9770 Kruisem

☎ +32 9 333 83 83

✉ info@intersan.be

🌐 www.intersan.eu



## ONZE 9 GARANTIES VOOR JOU



JOUW ORDER  
**SNEL GELEVERD**  
VOOR EEN  
PROBLEEMLOZE  
INSTALLATIE



SANITAIR SPECIAAL  
ONTWORPEN VOOR  
JOUW PROJECT:  
**MAATWERK MOGELIJK**



VRAGEN OF  
PROBLEMEN? **WE**  
**STAAN VOOR JOU**  
**KLAAR, OOK NA JOUW**  
BESTELLING



BESPAAR TIJD- EN  
INSTALLATIEKOSTEN,  
DANKZIJ ONS **PLUG &**  
**PLAY** CONCEPT MET  
VOORGEMONTEERDE  
LEIDINGEN EN KRANEN



GARANTIE OP DE  
**BESTE KWALITEIT &**  
**EFFICIËNTE**  
**AFHANDELING**  
DANKZIJ ONS ISO 9001  
CERTIFICAAT



SAMEN GAAN WE  
VOOR  
**DUURZAAMHEID:**  
ONS INOX IS 100%  
RECYCLEERBAAR & WE  
HEBBEN EEN  
NULLOZERSTATUUT



DANKZIJ DE  
GEGARANDEERDE  
**MAXIMALE**  
**LEVENSDUUR** VAN  
ONZE PRODUCTEN  
BESPAAR JE OP  
TOEKOMSTIGE  
INVESTERINGEN



GA VOOR EEN  
GEZONDERE  
SANITAIRE OMGEVING  
MET RVS PRODUCTEN  
DIE **RESISTENT ZIJN**  
**TEGEN BACTERIËN**



DANKZIJ ONZE  
**JARENLANGE ERVARING**  
BIEDEN WE SANITAIRE  
OPLOSSINGEN DIE  
PERFECT AANSLUITEN  
BIJ JULLIE SPECIFIEKE  
BEHOEFTE



# OVERZICHT

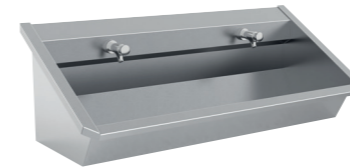

**SANILAV**  
COLLECTIEVE WASGOTEN IN RVS  
**PAG.8**



**SANCAB**  
VANDAALBESTENDIGE DROGE EN NATTE  
SANITAIRE CABINES  
**PAG.42**



**SANISPRAY**  
ERGONOMISCHE HANDWASFONTEINEN IN  
RVS EN WIT SYNTHETISCH MARMER  
**PAG.56**



**SANSET**  
VANDAALBESTENDIGE  
SANITAIRE PRODUCTEN IN RVS  
**PAG.74**



**SANKIT**  
RVS PRODUCTEN VOOR DE INRICHTING VAN  
KEUKENS, BARS & HORECA  
**PAG.86**



**SANTRONIC**  
RUIM AANBOD AAN MUUR- EN  
WASTAFELKRANEN  
**PAG.94**

## Legende iconen



Nieuw product



Met spoeling tegen legionella



Volledig contactloos

De foto's gebruikt in deze catalogus zijn auteursrechtelijk beschermd en kunnen enkel mits onze uitdrukkelijke toestemming worden gebruikt voor publicatie of vermelding op website. Afbeeldingen en kleuren kunnen afwijken van het werkelijke product.

De informatie is onder voorbehoud van drukfouten, wijzigingen in het assortiment en uitverkochte artikelen.

**Onze Sanilav wasgoten combineren hygiëne, veiligheid en functionaliteit, speciaal ontworpen voor collectief gebruik.**

### Maatwerk en flexibiliteit

Bij Sanilav staat maatwerk centraal. Creëer de perfecte oplossing die naadloos aansluit bij de unieke behoeften van jouw project. Bovendien kunnen onze wasgoten eenvoudig in serie worden gemonteerd, wat zorgt voor een consistente en esthetische uitstraling.

### Voldoet aan de hoogste normen

- CE-certificering: Sanilav wasgoten voldoen volledig aan de CE sterkte-eisen.
- HACCP-conform: Door horizontale vlakken te vermijden, bieden ze een optimale hygiënische omgeving, ideaal voor streng gecontroleerde sectoren.

### Plug and Play

Wij leveren onze wasgoten kant-en-klaar, inclusief voorgemonteerde leidingen en kranen. Dit bespaart installatietijd en zorgt voor een vlotte inbedrijfstelling.

Neem vandaag nog contact met ons op om jouw maatwerkproject te bespreken en te realiseren!

## INHOUD

<b>KENMERKEN</b> .....	10
Veiligheid .....	10
Hygiëne .....	11
RVS 316: extra corrosiebestendigheid .....	12
Functionaliteit .....	14-15
<b>DE ZEEPSYSTEMEN</b> .....	16-17
<b>SANILAV OVERZICHT</b> .....	18-19
Sanilav 1 .....	20-21
Sanilav 1S .....	22-23
Sanilav 1C .....	24-25
Sanilav 1CS .....	26-27
Sanilav 3 .....	28-29
Sanilav 5 .....	30-31
Sanilav 6 .....	32
Sanilav 8 .....	32
Sanilav 7E2 .....	33
Sanilav 9E2 .....	33
<b>BESTELREFERENTIE</b> .....	34-35
<b>DOKTERSWASGOOT</b> .....	36-37
<b>OPTIES</b> .....	38-39



**Leveringstermijn: 2 weken**

## Veiligheid

### CE EISEN



- Overtreft de CE sterkte eisen dankzij de dikte van het plaatmateriaal en de constructiewijze.
- De norm schrijft  $8 \times 25 = 200$  kg belasting voor, verdeeld over de lengte op een 3 m wasgoot.
- Bij belasting met  $6 \times 50$  kg, plus  $2 \times 25$  kg op de uiteinden = totaal 350 kg op de 3 m wasgoot ontstaat nog steeds geen vervorming en dus is er geen extra ondersteuning nodig op de Intersan wasgoten.

### SOFT TOUCH

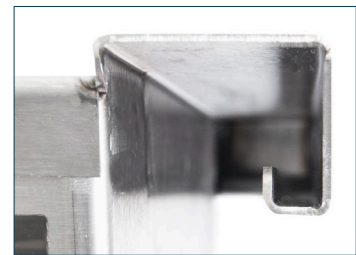

- "Soft touch": modellen (S1, S3 of S5, S6 of S8) met breed teruggeplooid onderranden

### GEEN SCHERPE BUITENHOEKEN



- Geen scherpe hoeken door combinatie vorm en lastechniek:  $135^\circ$  stompe voorhoeken

### VANDAALBESTENDIG



- Inox valt niet in scherven uiteen bij beschadiging
- **Vier bevestigingspunten** waarvan de onderste van de voorzijde kunnen vastgeschroefd worden na het ophangen van de wasgoot zodat deze niet opgetild kan worden

### DUURZAAM EN ONDERHOUDSARM

- De natuurlijke chromoxidelaag op het oppervlak beschermt het materiaal tegen roest en aantasting, ook in vochtige omgevingen zoals sanitaire ruimtes.
- Inox is uiterst onderhoudsarm. Een reiniging met water en inoxreiniger is voldoende om het materiaal jarenlang in optimale conditie te houden.

## Hygiëne

### BINNENHOEKEN (Sanilav 1)



- **Binnenhoeken groter dan  $90^\circ$**
- Perfect reinigbaar en dus geen vervuiling in de hoeken

### BINNEN GELAST

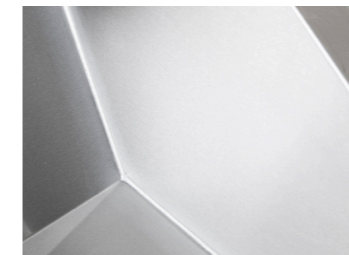

- Aan de **binnenzijde gelast**
- Geen vervuilende, corroderende spleten

### GEPERSTE AFVOEROPENING



- Geen dichting en geen vijs
- Geen vervuiling aan afvoerrooster

### WATERGELEIDINGSPLOOIEN



- Door **watergeleidingsplooien** geen stilstaand water

### NAADLOZE AANSLUITING



- **Naadloze aansluiting van de kranen op de wasgoot**
- Geen schroefdraad en geen uitstekend dichtingsmateriaal

### LEIDINGSYSTEEM UNIVERSEEL AANSLUITBAAR



- Leidingstelsel universeel aansluitbaar rechts of links (stop meegeleverd), **conform de legionella wetgeving**

### GEEN VUILOPHOPING (Sanilav 1)



- De Intersan wasgoot heeft geen horizontaal oppervlak en geen spleten aan de achterzijde zodat geen verborgen vuilophoping kan ontstaan

### PLUG & PLAY CONCEPT



- **Eenvoudig en snelle montage:**
- rugwand en kranenbalk inclusief (Sanilav 1)
- leidingen en kranen gemonteerd, getest op waterdichtheid
- afvoeraansluiting gemonteerd
- meegeleverde bevestigingshaken

## RVS 316: extra corrosiebestendigheid

### INOX 316 OF 304?

#### Intersan wasgoten in RVS 316

Voor veeleisende toepassingen waar onderhoud moeilijk is, biedt Intersan een selectie wasgoten in roestvrij staal 316 (RVS 316).

#### Niet alle inox is gelijkwaardig

Inox is een synoniem voor roestvrij staal (RVS). "Roestvrij" betekent echter roestwerend, niet volledig roestvrij – bepaalde producten en gebruikswijzen kunnen alsnog roestvorming veroorzaken. Er bestaan dan ook verschillende gradaties in roestvastheid.

De historische standaard is inox 304, een chroom-nikkellegering. Het hoge chroomgehalte bepaalt de roestvastheid, terwijl nikkel – een duurdere component – ervoor zorgt dat de roestvastheid ook ter hoogte van lasnaden behouden blijft.

Tegenwoordig wordt daarnaast gewerkt met een minder corrosiebestendige legering die onder de naam "chromstaal" misleidend als kwaliteitskenmerk wordt voorgesteld. Dit type mist de nikkelcomponent en biedt daardoor een lagere roestvastheid dan inox 304.

#### Inox 316: de hoogste kwaliteit

Inox 316 gaat nog een stap verder dan inox 304. Dankzij de toevoeging van molybdeen is dit type aanzienlijk resistenter tegen zuren en chloriden. Inox 316 is dan ook de aanbevolen keuze voor:

- omgevingen met agressieve reinigings- of ontsmettingsmiddelen (medische sector, voedingsindustrie)
- toepassingen op zee of in kustzones

Onze wasgoten zijn ook verkrijgbaar in **RVS 316**. Voor wasgoten die in contact kunnen komen met chloren of andere zuren, adviseren wij te kiezen voor RVS 316. In dit materiaal wordt er namelijk molybdeen aan de legering toegevoegd. Dit maakt het zeer bestand tegen zuren, zouten en chloor.



# Functionaliteit

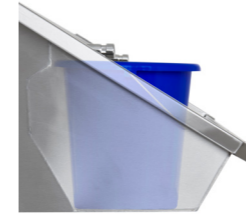

## PLATTE BODEM

- Laat toe een emmer in de wasgoot te plaatsen



## SERIEMONTAGE

- Dankzij het speciaal ophangstelsysteem, kunnen de wasgoten perfect verticaal en horizontaal in serie gemonteerd worden: ref A6-150

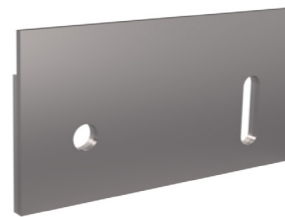

## SIFON AANSLUITING

- De sifon aansluiting is bevestigd vanaf de onderkant van de wasgoot

A6-150

## OPTIES

### VOORRAADKASTJE

- Ondiep afsluitbaar voorraadkastje met vandaalbestendige spiegel (voor papier- en zeepvoorraad)
- Een vandaalbestendige dispenser kan op het kastje gemonteerd worden

### ZEEPDISPENSER

- Geïntegreerd vandaalbestendig zeepdispenser systeem met centraal vulsysteem (6 L) zonder niveau-indicator (meer info pag. 12)



### THERMOSTAAT EN DRUKREGELAAR

- Thermostaat: ref P2820: Taco compact
- Drukregelaar: ref P2407: Redufix Watts



P2820

P2407

### ZEEP- EN BORSTELSCHAAL

### BESCHERMINGSMANTEL (SKIRT)

- Beschermingsmantel onder de wasgoot bevestigd. Deze beschermt de 6L zeepbidon, de sifon, de leidingen en de eventuele elektronica
- Ook op maat verkrijgbaar

# DE ZEEPSYSTEMEN

De keuze van het aantal zeepsystemen hangt af van het aantal kranen. De zeepsystemen worden tussen de kranen gemonteerd.

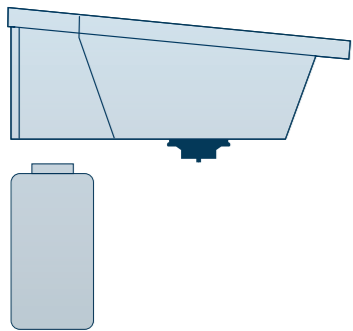
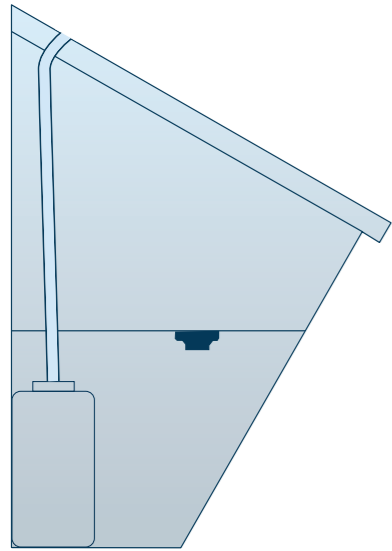

## VOOR SANILAV 1

### SERE

- Elektronische zeepdispensers op basis van een vulsysteem (6-liter bidon)
- Geïntegreerde niveau-indicator
- Alleen mogelijk in combinatie met elektronische kranen 220V met transfo = M9T + ISNT

### SMR

- Mechanische zeepdispensers
- Vulsysteem (6-liter bidon) zonder niveau-indicator

### ZEEPVULSYSTEEM

Voor de SERE\* en SMR-zeepsystemen is een vulsysteem geïntegreerd in de wasgoot, zodat het zeepreservoir van bovenaf kan worden bijgevuld met vultrechter.

\*Het bijvullen van het centrale zeepreservoir van 6 liter wordt vergemakkelijkt dankzij het vulsysteem met **niveau-indicator** (groene / oranje / rode led)

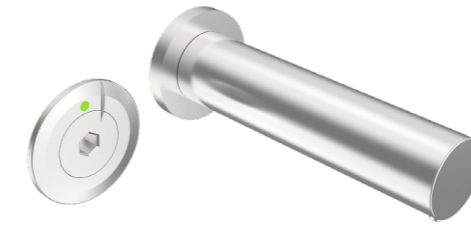

groen > 2L



oranje < 2L



rood < 1L



## SCHAALTJE VOOR ZEEP EN NAGELBORSTEL: A2



## VOOR SANILAV 3 EN 5

### SMB

- Mechanische zeepdispensers
- 6-liter bidon
- Meegeleverde beugel om aan de muur te hangen



# SANILAV OVERZICHT

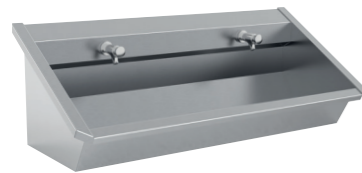

## SANILAV 1 (pag. 20-21)

- De ingebouwde spatwand en kranenbalk vermijden vervuilende spleten en horizontale vlakken

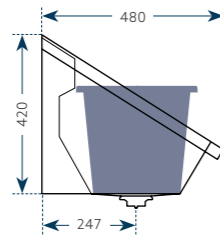

## SANILAV 1S (pag. 22-23)

- Sanilav 1 met afscherming onderaan de wasgoot (skirt): beveiliging leidingen, eventuele elektronica, zeepsysteem en thermostaat

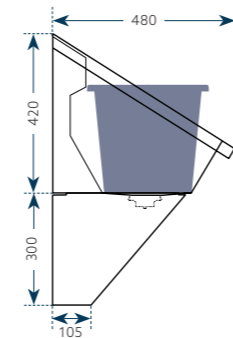

## SANILAV 1C (pag. 24-25)

- Zorgt voor extra wasplaatsen in het midden van een waszaal
- De aanvoer- en afvoerleidingen kunnen ingebouwd worden in het potenstel dat afgesloten wordt met deurtjes

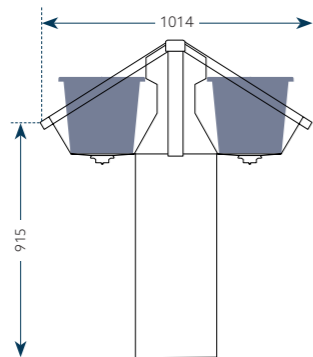

## SANILAV 1CS (pag. 26-27)

- Sanilav 1C met afscherming onderaan de wasgoot (skirt): beveiliging leidingen, eventuele elektronica, zeepsysteem en thermostaat
- Zorgt voor extra wasplaatsen in het midden van een waszaal
- De aanvoer- en afvoerleidingen kunnen ingebouwd worden in het potenstel dat afgesloten wordt met deurtjes

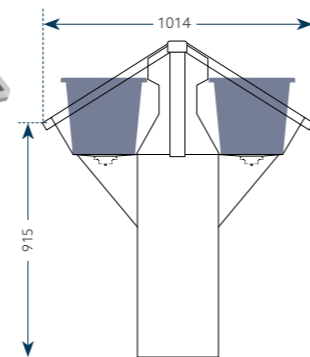

**BESTELREFERENTIE ZIE PAG. 34**

**OPTIES ZIE PAG. 38**

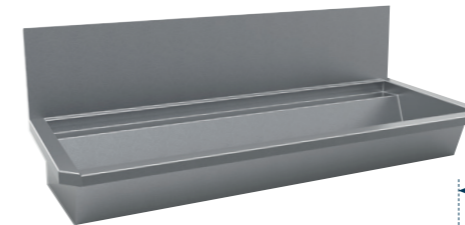

## SANILAV 3 (pag. 28-29)

- De losse spatwand achter het horizontaal kraanvlak beschermt de muur tegen spatten
- Functioneel en hygiënisch de beste keuze in het segment van de vereenvoudigde modellen

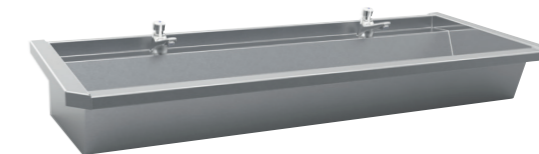
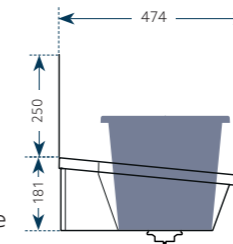

## SANILAV 5 (pag. 30-31)

- Sanilav 3 zonder de spatwand

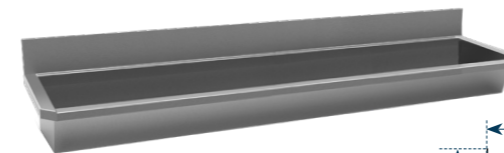
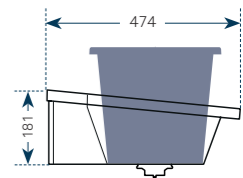

## SANILAV 6 (pag. 32)

- Voor installaties met kranen op de muur
- De losse spatwand achter het horizontaal kraanvlak beschermt de muur tegen spatten

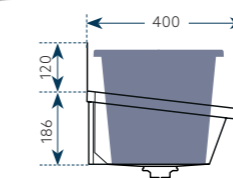

## SANILAV 8 (pag. 32)

- Sanilav 6 zonder de spatwand

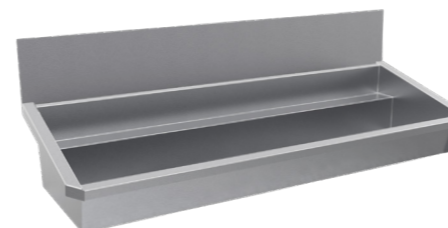
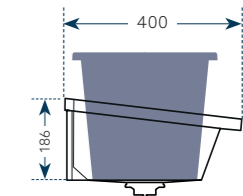

## SANILAV 7E2 (pag. 33)

- Wasgoot met rechte hoeken



## SANILAV 9E2 (pag. 33)

- Sanilav 7E2 zonder de spatwand

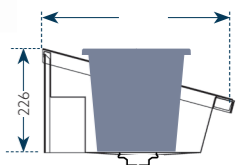

**WASGOOT IN RVS 316 NODIG?  
CONTACTEER ONS**

### OPTIES VOOR S1 MODELLEN

#### POTEN

- In de hoogte verstelbare poten (RP)
- Vaste poten (VP)

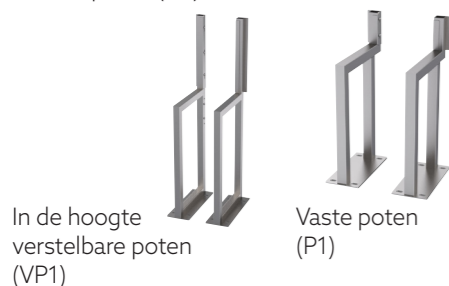

In de hoogte verstelbare poten (VP1)

Vaste poten (P1)

#### RUG



Lage rug voor vrije opstelling P1 en bedekking achterkant wasgoot met leidingen (R1)  
Beschikbare ruggen voor Sanilav 1: R1-60 tot R1-300

Hoge rug voor vrije opstelling S1 en bedekking achterkant wasgoot met leidingen en skirt (afscherming onder de wasgoot) (HR1)  
Beschikbare ruggen voor Sanilav 1S: HR1-60 tot HR1-300

### OPTIES VOOR S3/S5, S6/S8, S7E2/S9E2 MODELLEN

#### POTEN

Buispoten voor Sanilav 3, 5, 6 en 8 (B5). Dient ter ondersteuning als de wasgoot aan de muur bevestigd is.

Vaste poten voor Sanilav 5, 9E2 (P9E2)

#### RUG



Lage rug voor vrije opstelling S5 en S9E2 en bedekking achterkant wasgoot met leidingen  
Beschikbare ruggen voor sanilav 5: R5-60 tot R5-300  
Beschikbare ruggen voor sanilav 9E2: R9-60 tot R9-300

(1 pl) 600 - (2 pl) 1200 - (2 pl) 1400 - (3 pl) 1800 -  
(3 pl) 2100 - (4 pl) 2400 - (5 pl) 3000

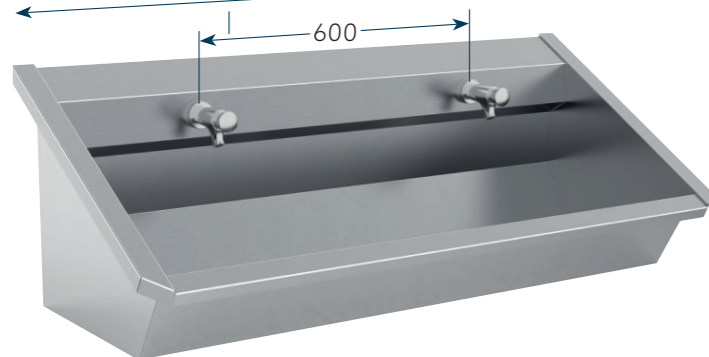

## SANILAV 1

- De ingebouwde spatwand en kranenbalk vermijden vervuillende spleten en horizontale vlakken

**BESTELREFERENTIE ZIE PAG. 34**

**OPTIES ZIE PAG. 38**



**WASGOOT OP MAAT NODIG?  
CONTACTEER ONS**

UITVOERING / OMSCHRIJVING KRAAN		L: 60 cm - 1 kraan	L: 120 cm - 2 kranen
KRAAN	Leidingsysteem universeel aansluitbaar rechts of links (stop meegeleverd), plus in doorstroming (NL) (L, R of D)	REF.	REF.
Z2	met 1 leiding en kraanaansluiting 1/2" F	1-1-Z2-60	1-2-Z2-120
Z3	met 2 leidingen en 2 kraanaansluitingen, 3/4" M, hartafstand 150mm	1-1-Z3-60	1-2-Z3-120
M2	met 1 leiding en tapkraan	1-1-M2-60	1-2-M2-120
M3P	met 1 leiding en Presto zelfsluitende kraan	1-1-M3P-60	1-2-M3P-120
M3D	met 1 leiding en Delabie zelfsluitende kraan	1-1-M3D-60	1-2-M3D-120
M3R	met 1 leiding en River zelfsluitende kraan	1-1-M3R-60	1-2-M3R-120
M3DS	met 1 leiding en Delabie "soft touch" zelfsluitende kraan	1-1-M3DS-60	1-2-M3DS-120
M4	met 1 leiding en kraan met elleboog bediening	1-1-M4-60	1-2-M4-120
M5	met 2 leidingen en hartmengkraan	1-1-M5-60	1-2-M5-120
M6	met 2 leidingen en ééngreeps mengkraan	1-1-M6-60	1-2-M6-120
M7	met 1 leiding en kniebediening	1-1-M7-60	1-2-M7-120
M8	met 2 leidingen en zelfsluitende mengkraan	1-1-M8-60	1-2-M8-120
M9B	met 1 leiding en elektronische kraan op batterijen	1-1-M9B-60	1-2-M9B-120
M9T	met 1 leiding en elektronische kraan op netstroom, transfo incl	1-1-M9T-60	1-2-M9T-120
M13B	met 1 leiding en elektronische kraan op batterijen	1-1-M13B-60	1-2-M13B-120
M13T	met 1 leiding en elektronische kraan op netstroom, transfo incl	1-1-M13T-60	1-2-M13T-120



L: 140 cm - 2 kranen	L: 180 cm - 3 kranen	L: 210 cm - 3 kranen	L: 240 cm - 4 kranen	L: 300 cm - 5 kranen
REF.	REF.	REF.	REF.	REF.
1-2-Z2-140	1-3-Z2-180	1-3-Z2-210	1-4-Z2-240	1-5-Z2-300
1-2-Z3-140	1-3-Z3-180	1-3-Z3-210	1-4-Z3-240	1-5-Z3-300
1-2-M2-140	1-3-M2-180	1-3-M2-210	1-4-M2-240	1-5-M2-300
1-2-M3P-140	1-3-M3P-180	1-3-M3P-210	1-4-M3P-240	1-5-M3P-300
1-2-M3D-140	1-3-M3D-180	1-3-M3D-210	1-4-M3D-240	1-5-M3D-300
1-2-M3R-140	1-3-M3R-180	1-3-M3R-210	1-4-M3R-240	1-5-M3R-300
1-2-M3DS-140	1-3-M3DS-180	1-3-M3DS-210	1-4-M3DS-240	1-5-M3DS-300
1-2-M4-140	1-3-M4-180	1-3-M4-210	1-4-M4-240	1-5-M4-300
1-2-M5-140	1-3-M5-180	1-3-M5-210	1-4-M5-240	1-5-M5-300
1-2-M6-140	1-3-M6-180	1-3-M6-210	1-4-M6-240	1-5-M6-300
1-2-M7-140	1-3-M7-180	1-3-M7-210	1-4-M7-240	1-5-M7-300
1-2-M8-140	1-3-M8-180	1-3-M8-210	1-4-M8-240	1-5-M8-300
1-2-M9B-140	1-3-M9B-180	1-3-M9B-210	1-4-M9B-240	1-5-M9B-300
1-2-M9T-140	1-3-M9T-180	1-3-M9T-210	1-4-M9T-240	1-5-M9T-300
1-2-M13B-140	1-3-M13B-180	1-3-M13B-210	1-4-M13B-240	1-5-M13B-300
1-2-M13T-140	1-3-M13T-180	1-3-M13T-210	1-4-M13T-240	1-5-M13T-300



TIP

\* Door afstandsbediening kan legionellaspoeling geactiveerd worden

### OPTIES

#### POTEN

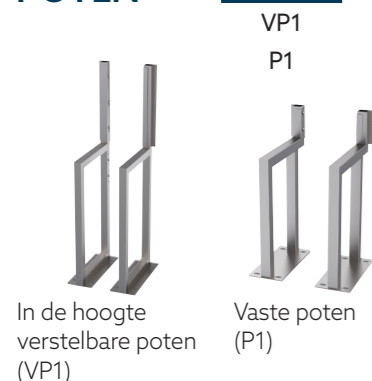

In de hoogte verstelbare poten (VP1)

Vaste poten (P1)

#### MUURKAST

MUURKAST 120 cm 2 plaatsen	MUURKAST 180 cm 3 plaatsen
REF.	REF.
A1-2	A1-3

- Ondiep afsluitbaar voorraadkastje (voor papier- en zeepvoorraad) waarop papierdispensers kunnen gemonteerd worden naast vandaalbestendige spiegels (en conventionele muur-zeep-dispensers)



#### RUG LAAG MODEL

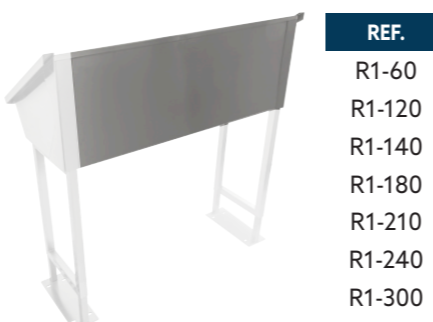

REF.
R1-60
R1-120
R1-140
R1-180
R1-210
R1-240
R1-300

### OPTIES

#### ZEEPDISPENSERS

- De zeepdispensers worden tussen de kranen gemonteerd



#### MANUELE ZEEPDISPENSER MET 6 L VULSISTEEM

TYPE + AANTAL	REF.
1 zeepompje	SMR1
2 zeepompjes	SMR2
3 zeepompjes	SMR3
4 zeepompjes	SMR4

#### ELECTRONISCHE ZEEPDISPENSER MET 6 L VULSISTEEM met niveauidicator (220 V vereist)

TYPE + AANTAL	REF.
1 elektronische zeepdispenser	SERE1
2 elektronische zeepdispensers	SERE2
3 elektronische zeepdispensers	SERE3
4 elektronische zeepdispensers	SERE4

(1 pl) 600 - (2 pl) 1200 - (2 pl) 1400 - (3 pl) 1800 -  
(3 pl) 2100 - (4 pl) 2400 - (5 pl) 3000

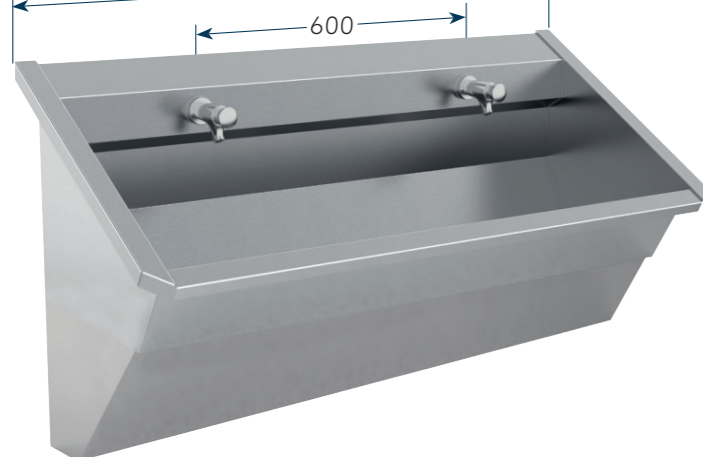

## SANILAV 1S

- De ingebouwde spatwand en kranenbalk vermijden vervuilende sploten en horizontale vlakken
- Afscherming onderaan de wasgoot (skirt): beveiliging leidingen, eventuele elektronica, zeepsysteem en thermostaatgeplaatst worden

**BESTELREFERENTIE ZIE PAG. 34**

**OPTIES ZIE PAG. 38**



**WASGOOT OP MAAT NODIG?  
CONTACTEER ONS**

KRAAN	UITVOERING / OMSCHRIJVING KRAAN Leidingsysteem universeel aansluitbaar rechts of links (stop meegeleverd), plus in doorstroming (NL) (L, R of D)	L: 60 cm - 1 kraan		L: 120 cm - 2 kranen	
		REF.	REF.	REF.	REF.
<b>Z2</b>	met 1 leiding en kraanaansluiting 1/2" F, zonder kranen	1S-1-Z2-60	1S-2-Z2-120		
<b>Z3</b>	met 2 leidingen, 2 kraanaansluitingen, 3/4" M, hartafstand 150mm	1S-1-Z3-60	1S-2-Z3-120		
<b>M2</b>	met 1 leiding en tapkraan	1S-1-M2-60	1S-2-M2-120		
<b>M3P</b>	met 1 leiding en Presto zelfsluitende kraan	1S-1-M3P-60	1S-2-M3P-120		
<b>M3D</b>	met 1 leiding en Delabie zelfsluitende kraan	1S-1-M3D-60	1S-2-M3D-120		
<b>M3R</b>	met 1 leiding en River zelfsluitende kraan	1S-1-M3R-60	1S-2-M3R-120		
<b>M3DS</b>	met 1 leiding en Delabie "soft touch" zelfsluitende kraan	1S-1-M3DS-60	1S-2-M3DS-120		
<b>M4</b>	met 1 leiding en kraan met elleboog bediening	1S-1-M4-60	1S-2-M4-120		
<b>M5</b>	met 2 leidingen en hartmengkraan	1S-1-M5-60	1S-2-M5-120		
<b>M6</b>	met 1 leiding en ééngreeps mengkraan	1S-1-M6-60	1S-2-M6-120		
<b>M8</b>	met 2 leidingen en zelfsluitende mengkraan	1S-1-M8-60	1S-2-M8-120		
<b>M9B</b>	met 1 leiding en elektronische kraan op batterijen	1S-1-M9B-60	1S-2-M9B-120		
<b>M9T</b>	met 1 leiding en elektronische kraan op netstroom, transfo incl	1S-1-M9T-60	1S-2-M9T-120		
<b>M13B</b>	met 1 leiding en elektronische kraan op batterijen	1S-1-M13B-60	1S-2-M13B-120		
<b>M13T</b>	met 1 leiding en elektronische kraan op netstroom, transfo incl	1S-1-M13T-60	1S-2-M13T-120		

L: 140 cm - 2 kranen		L: 180 cm - 3 kranen		L: 210 cm - 3 kranen		L: 240 cm - 4 kranen		L: 300 cm - 5 kranen	
REF.	REF.*	REF.	REF.	REF.	REF.	REF.	REF.	REF.	REF.
1S-2-Z2-140	1S-3-Z2-180	1S-3-Z2-210	1S-4-Z2-240	1S-5-Z2-300					
1S-2-Z3-140	1S-3-Z3-180	1S-3-Z3-210	1S-4-Z3-240	1S-5-Z3-300					
1S-2-M2-140	1S-3-M2-180	1S-3-M2-210	1S-4-M2-240	1S-5-M2-300					
1S-2-M3P-140	1S-3-M3P-180	1S-3-M3P-210	1S-4-M3P-240	1S-5-M3P-300					
1S-2-M3D-140	1S-3-M3D-180	1S-3-M3D-210	1S-4-M3D-240	1S-5-M3D-300					
1S-2-M3R-140	1S-3-M3R-180	1S-3-M3R-210	1S-4-M3R-240	1S-5-M3R-300					
1S-2-M3DS-140	1S-3-M3DS-180	1S-3-M3DS-210	1S-4-M3DS-240	1S-5-M3DS-300					
1S-2-M4-140	1S-3-M4-180	1S-3-M4-210	1S-4-M4-240	1S-5-M4-300					
1S-2-M5-140	1S-3-M5-180	1S-3-M5-210	1S-4-M5-240	1S-5-M5-300					
1S-2-M6-140	1S-3-M6-180	1S-3-M6-210	1S-4-M6-240	1S-5-M6-300					
1S-2-M8-140	1S-3-M8-180	1S-3-M8-210	1S-4-M8-240	1S-5-M8-300					
1S-2-M9B-140	1S-3-M9B-180	1S-3-M9B-210	1S-4-M9B-240	1S-5-M9B-300					
1S-2-M9T-140	1S-3-M9T-180	1S-3-M9T-210	1S-4-M9T-240	1S-5-M9T-300					
1S-2-M13B-140	1S-3-M13B-180	1S-3-M13B-210	1S-4-M13B-240	1S-5-M13B-300					
1S-2-M13T-140	1S-3-M13T-180	1S-3-M13T-210	1S-4-M13T-240	1S-5-M13T-300					

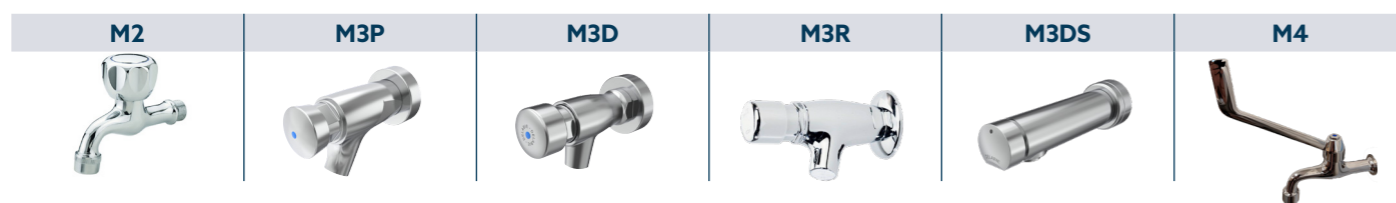

**TIP** \* Door afstandsbediening kan legionellaspoeling geactiveerd worden

### OPTIES

### RUG HOOG MODEL



#### REF.

HR1-60  
HR1-120  
HR1-140  
HR1-180  
HR1-210  
HR1-240  
HR1-300

### MUURKAST

- Ondiep afsluitbaar voorraadkastje (voor papier- en zeepvoorraad) waarop papierdispensers kunnen gemonteerd worden naast vandaalbestendige spiegels (en conventionele muur-zeep-dispensers)

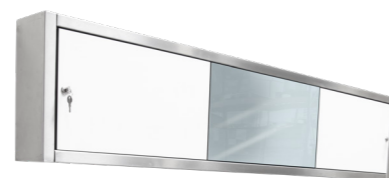

MUURKAST 120 cm 2 plaatsen	MUURKAST 180 cm 3 plaatsen
REF.	REF.
A1-2	A1-3

### OPTIES

### ZEEPDISPENSERS

- De zeepdispensers worden tussen de kranen gemonteerd

#### MANUELE ZEEPDISPENSER MET 6 L VULSISTEEM

TYPE + AANTAL	REF.
1 zeepompje	SMR1
2 zeepompjes	SMR2
3 zeepompjes	SMR3
4 zeepompjes	SMR4

#### ELECTRONISCHE ZEEPDISPENSER MET 6 L VULSISTEEM

TYPE + AANTAL	REF.
1 elektronische zeepdispenser	SERE1
2 elektronische zeepdispensers	SERE2
3 elektronische zeepdispensers	SERE3
4 elektronische zeepdispensers	SERE4

(1 pl) 600 - (2 pl) 1200 - (2 pl) 1400 - (3 pl) 1800 -  
(3 pl) 2100 - (4 pl) 2400 - (5 pl) 3000

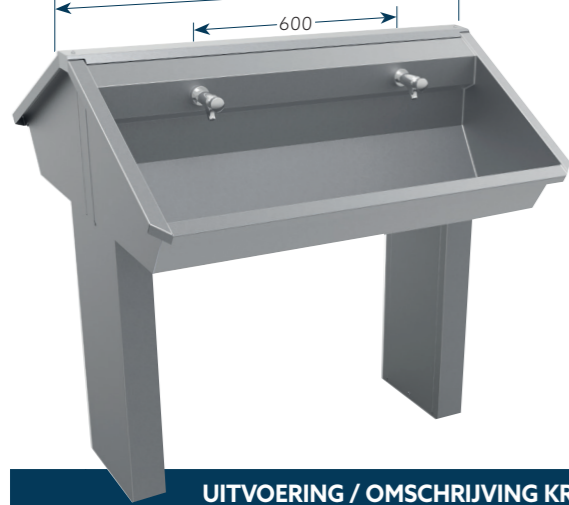

## SANILAV 1C

- De ingebouwde spatwand en kranenbalk vermijden vervuilende spleten en horizontale vlakken
- Creëert extra wasplaatsen in het midden van een waszaal
- De aanvoer- en afvoerleidingen kunnen ingebouwd worden in het potenstel dat afgesloten wordt met deurtjes

KRAAN	UITVOERING / OMSCHRIJVING KRAAN Leidingsysteem universeel aansluitbaar rechts of links (stop meegeleverd), plus in doorstroming (NL) (L, R of D)	L: 60 cm - 1 kraan	L: 120 cm - 2 kranen
		REF.	REF.
Z2	met 1 leiding en kraanaansluiting 1/2" F, zonder kranen	1C-1-Z2-60	1C-2-Z2-120
Z3	met 2 leidingen, 2 kraanaansluitingen, 3/4" M, hartafstand 150mm	1C-1-Z3-60	1C-2-Z3-120
M2	met 1 leiding en tapkraan	1C-1-M2-60	1C-2-M2-120
M3P	met 1 leiding en Presto zelfsluitende kraan	1C-1-M3P-60	1C-2-M3P-120
M3D	met 1 leiding en Delabie zelfsluitende kraan	1C-1-M3D-60	1C-2-M3D-120
M3R	met 1 leiding en River zelfsluitende kraan	1C-1-M3R-60	1C-2-M3R-120
M3DS	met 1 leiding en Delabie "soft touch" zelfsluitende kraan	1C-1-M3DS-60	1C-2-M3DS-120
M4	met 1 leiding en kraan met elleboog bediening	1C-1-M4-60	1C-2-M4-120
M5	met 2 leidingen en hartmengkraan	1C-1-M5-60	1C-2-M5-120
M6	met 1 leiding en ééngreeps mengkraan	1C-1-M6-60	1C-2-M6-120
M8	met 2 leidingen en zelfsluitende mengkraan	1C-1-M8-60	1C-2-M8-120
M9B	met 1 leiding en elektronische kraan op batterijen	1C-1-M9B-60	1C-2-M9B-120
M9T	met 1 leiding en elektronische kraan op netstroom, transfo incl	1C-1-M9T-60	1C-2-M9T-120
M13B	met 1 leiding en elektronische kraan op batterijen	1C-1-M13B-60	1C-2-M13B-120
M13T	met 1 leiding en elektronische kraan op netstroom, transfo incl	1C-1-M13T-60	1C-2-M13T-120



**BESTELREFERENTIE ZIE PAG. 34**

**OPTIES ZIE PAG. 38**



**WASGOOT OP MAAT NODIG?  
CONTACTEER ONS**

L: 140 cm - 2 kranen	L: 180 cm - 3 kranen	L: 210 cm - 3 kranen	L: 240 cm - 4 kranen	L: 300 cm - 5 kranen
REF.	REF.	REF.	REF.	REF.
1C-2-Z2-140	1C-3-Z2-180	1C-3-Z2-210	1C-4-Z2-240	1C-5-Z2-300
1C-2-Z3-140	1C-3-Z3-180	1C-3-Z3-210	1C-4-Z3-240	1C-5-Z3-300
1C-2-M2-140	1C-3-M2-180	1C-3-M2-210	1C-4-M2-240	1C-5-M2-300
1C-2-M3P-140	1C-3-M3P-180	1C-3-M3P-210	1C-4-M3P-240	1C-5-M3P-300
1C-2-M3D-140	1C-3-M3D-180	1C-3-M3D-210	1C-4-M3D-240	1C-5-M3D-300
1C-2-M3R-140	1C-3-M3R-180	1C-3-M3R-210	1C-4-M3R-240	1C-5-M3R-300
1C-2-M3DS-140	1C-3-M3DS-180	1C-3-M3DS-210	1C-4-M3DS-240	1C-5-M3DS-300
1C-2-M4-140	1C-3-M4-180	1C-3-M4-210	1C-4-M4-240	1C-5-M4-300
1C-2-M5-140	1C-3-M5-180	1C-3-M5-210	1C-4-M5-240	1C-5-M5-300
1C-2-M6-140	1C-3-M6-180	1C-3-M6-210	1C-4-M6-240	1C-5-M6-300
1C-2-M8-140	1C-3-M8-180	1C-3-M8-210	1C-4-M8-240	1C-5-M8-300
1C-2-M9B-140	1C-3-M9B-180	1C-3-M9B-210	1C-4-M9B-240	1C-5-M9B-300
1C-2-M9T-140	1C-3-M9T-180	1C-3-M9T-210	1C-4-M9T-240	1C-5-M9T-300
1C-2-M13B-140	1C-3-M13B-180	1C-3-M13B-210	1C-4-M13B-240	1C-5-M13B-300
1C-2-M13T-140	1C-3-M13T-180	1C-3-M13T-210	1C-4-M13T-240	1C-5-M13T-300



\* Door afstandsbediening kan legionellaspoeling geactiveerd worden

### OPTIES

#### ZEEPDISPENSERS

- De zeepdispensers worden tussen de kranen gemonteerd

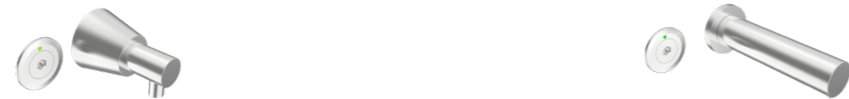

#### MANUELE ZEEPDISPENSER MET 6 L VULSYSTEEM

TYPE + AANTAL	REF.
1 zeepompje	SMR1
2 zeepompjes	SMR2
3 zeepompjes	SMR3
4 zeepompjes	SMR4

#### ELECTRONISCHE ZEEPDISPENSER MET 6 L VULSYSTEEM

TYPE + AANTAL	REF.
1 electronische zeepdispenser	SERE1
2 electronische zeepdispensers	SERE2
3 electronische zeepdispensers	SERE3
4 electronische zeepdispensers	SERE4

### OPTIES

#### OPHANGKAST

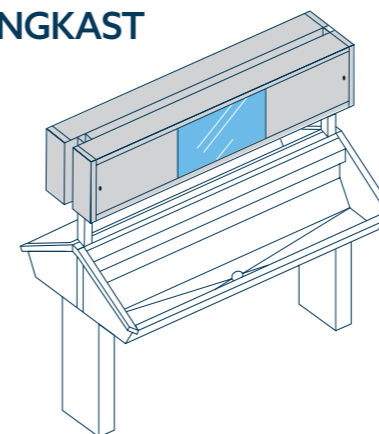

OPHANGKAST 120 cm 2 plaatsen	OPHANGKAST 180 cm 3 plaatsen
REF.	REF.
A1C-2	A1C-3

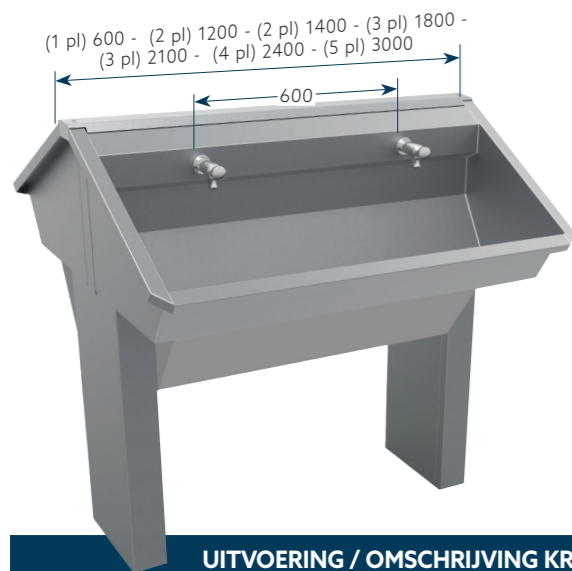

## SANILAV 1CS

- De ingebouwde spatwand en kranenbalk vermijden vervuilende spleten en horizontale vlakken
- Afscherming onderaan de wasgoot (skirt): beveiliging leidingen, eventuele elektronica, zeepsysteem en thermostaat
- Creëert extra wasplaatsen in het midden van een waszaal
- De aanvoer- en afvoerleidingen kunnen ingebouwd worden in het potenstel dat afgesloten wordt met deurtjes

KRAAN	UITVOERING / OMSCHRIJVING KRAAN Leidingsysteem universeel aansluitbaar rechts of links (stop meegeleverd), plus in doorstroming (NL) (L, R of D)	L: 60 cm - 1 kraan	L: 120 cm - 2 kranen
		REF.	REF.
Z2	met 1 leiding en kraanaansluiting 1/2" F, zonder kranen	1CS-1-Z2-60	1CS-2-Z2-120
Z3	met 2 leidingen, 2 kraanaansluitingen, 3/4" M, hartafstand 150mm	1CS-1-Z3-60	1CS-2-Z3-120
M2	met 1 leiding en tapkraan	1CS-1-M2-60	1CS-2-M2-120
M3P	met 1 leiding en Presto zelfsluitende kraan	1CS-1-M3P-60	1CS-2-M3P-120
M3D	met 1 leiding en Delabie zelfsluitende kraan	1CS-1-M3D-60	1CS-2-M3D-120
M3R	met 1 leiding en River zelfsluitende kraan	1CS-1-M3R-60	1CS-2-M3R-120
M3DS	met 1 leiding en Delabie "soft touch" zelfsluitende kraan	1CS-1-M3DS-60	1CS-2-M3DS-120
M4	met 1 leiding en kraan met elleboog bediening	1CS-1-M4-60	1CS-2-M4-120
M5	met 2 leidingen en hartmengkraan	1CS-1-M5-60	1CS-2-M5-120
M6	met 1 leiding en ééngreepsmengkraan	1CS-1-M6-60	1CS-2-M6-120
M8	met 2 leidingen en zelfsluitende mengkraan	1CS-1-M8-60	1CS-2-M8-120
M9B	met 1 leiding en elektronische kraan op batterijen	1CS-1-M9B-60	1CS-2-M9B-120
M9T	met 1 leiding elektronische kraan op netstroom, transfo incl	1CS-1-M9T-60	1CS-2-M9T-120
M13B	met 1 leiding en elektronische kraan op batterijen	1CS-1-M13B-60	1CS-2-M13B-120
M13T	met 1 leiding en elektronische kraan op netstroom, transfo incl	1CS-1-M13T-60	1CS-2-M13T-120

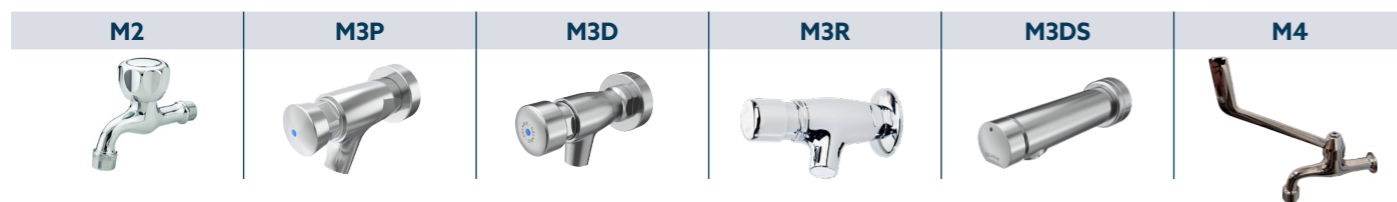

**BESTELREFERENTIE ZIE PAG. 34**

**OPTIES ZIE PAG. 38**



**WASGOOT OP MAAT NODIG?  
CONTACTEER ONS**

L: 140 cm - 2 kranen	L: 180 cm - 3 kranen	L: 210 cm - 3 kranen	L: 240 cm - 4 kranen	L: 300 cm - 5 kranen
REF.	REF.	REF.	REF.	REF.
1CS-2-Z2-140	1CS-3-Z2-180	1CS-3-Z2-210	1CS-4-Z2-240	1CS-5-Z2-300
1CS-2-Z3-140	1CS-3-Z3-180	1CS-3-Z3-210	1CS-4-Z3-240	1CS-5-Z3-300
1CS-2-M2-140	1CS-3-M2-180	1CS-3-M2-210	1CS-4-M2-240	1CS-5-M2-300
1CS-2-M3P-140	1CS-3-M3P-180	1CS-3-M3P-210	1CS-4-M3P-240	1CS-5-M3P-300
1CS-2-M3D-140	1CS-3-M3D-180	1CS-3-M3D-210	1CS-4-M3D-240	1CS-5-M3D-300
1CS-2-M3R-140	1CS-3-M3R-180	1CS-3-M3R-210	1CS-4-M3R-240	1CS-5-M3R-300
1CS-2-M3DS-140	1CS-3-M3DS-180	1CS-3-M3DS-210	1CS-4-M3DS-240	1CS-5-M3DS-300
1CS-2-M4-140	1CS-3-M4-180	1CS-3-M4-210	1CS-4-M4-240	1CS-5-M4-300
1CS-2-M5-140	1CS-3-M5-180	1CS-3-M5-210	1CS-4-M5-240	1CS-5-M5-300
1CS-2-M6-140	1CS-3-M6-180	1CS-3-M6-210	1CS-4-M6-240	1CS-5-M6-300
1CS-2-M8-140	1CS-3-M8-180	1CS-3-M8-210	1CS-4-M8-240	1CS-5-M8-300
1CS-2-M9B-140	1CS-3-M9B-180	1CS-3-M9B-210	1CS-4-M9B-240	1CS-5-M9B-300
1CS-2-M9T-140	1CS-3-M9T-180	1CS-3-M9T-210	1CS-4-M9T-240	1CS-5-M9T-300
1CS-2-M13B-140	1CS-3-M13B-180	1CS-3-M13B-210	1CS-4-M13B-240	1CS-5-M13B-300
1CS-2-M13T-140	1CS-3-M13T-180	1CS-3-M13T-210	1CS-4-M13T-240	1CS-5-M13T-300



\* Door afstandsbediening kan legionellaspoeling geactiveerd worden

### OPTIES

### OPTIES

#### ZEEPDISPENSERS

- De zeepdispensers worden tussen de kranen gemonteerd



#### MANUELE ZEEPDISPENSER MET 6 L VULSYSTEEM

TYPE + AANTAL	REF.
1 zeepompje	SMR1
2 zeepompjes	SMR2
3 zeepompjes	SMR3
4 zeepompjes	SMR4

#### ELECTRONISCHE ZEEPDISPENSER MET 6 L VULSYSTEEM

TYPE + AANTAL	REF.
1 elektronische zeepdispenser	SERE1
2 elektronische zeepdispensers	SERE2
3 elektronische zeepdispensers	SERE3
4 elektronische zeepdispensers	SERE4

#### OPHANGKAST

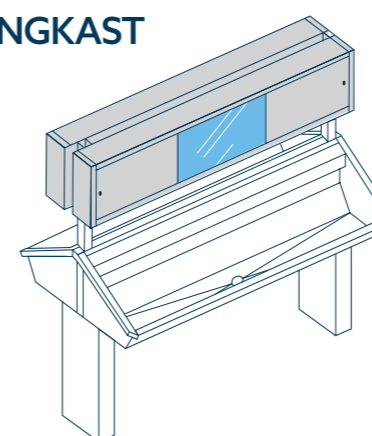

OPHANGKAST 120 cm 2 plaatsen	OPHANGKAST 180 cm 3 plaatsen
REF.	REF.
A1C-2	A1C-3

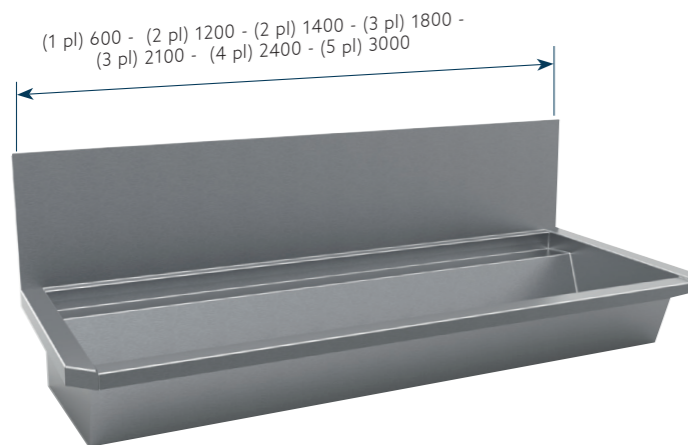

## SANILAV 3

- De losse spatwand achter het horizontaal kraanvlak beschermt de muur tegen spatten
- Functioneel en hygiënisch beste keuze in het segment van de vereenvoudigde modellen

**BESTELREFERENTIE ZIE PAG. 34**

**OPTIES ZIE PAG. 38**



**WASGOOT OP MAAT NODIG?  
CONTACTEER ONS**

KRAAN	UITVOERING / OMSCHRIJVING KRAAN Leidingsysteem universeel aansluitbaar rechts of links (stop meegeleverd), plus in doorstroming (NL) (L, R of D)	L: 60 cm - 1 kraan	L: 120 cm - 2 kranen
		REF.	REF.
<b>Z1</b>	zonder kranen, zonder kraangaten	3-Z1-60	3-Z1-120
<b>22 mm</b>	met kraangaten 22 mm	3-1-22 mm-60	3-2-22 mm-120
<b>35 mm</b>	met kraangaten 35 mm	3-1-35 mm-60	3-2-35 mm-120
<b>L1</b>	met 1 leiding en tapkraan	3-1-L1-60	3-2-L1-120
<b>L2</b>	met 1 leiding en kraan met hoge hals	3-1-L2-60	3-2-L2-120
<b>L3P</b>	met 1 leiding en Presto zelfsluitende kraan	3-1-L3P-60	3-2-L3P-120
<b>L3D</b>	met 1 leiding en Delabie zelfsluitende kraan	3-1-L3D-60	3-2-L3D-120
<b>L3R</b>	met 1 leiding en River zelfsluitende kraan	3-1-L3R-60	3-2-L3R-120
<b>L4</b>	met 2 leidingen ééngreeps mengkraan	3-1-L4-60	3-2-L4-120
<b>L6B</b>	met 1 leiding en elektronische kraan op batterijen	3-1-L6B-60	3-2-L6B-120
<b>L6T</b>	met 1 leiding en elektronische kraan L6T (220V)	3-1-L6T-60	3-2-L6T-120

L: 140 cm - 2 kranen		L: 180 cm - 3 kranen		L: 210 cm - 3 kranen		L: 240 cm - 4 kranen		L: 300 cm - 5 kranen	
REF.	REF.	REF.	REF.	REF.	REF.	REF.	REF.	REF.	REF.
3-Z1-140	3-Z1-180	3-Z1-210	3-Z1-240	3-Z1-300					
3-2-22 mm-140	3-3-22 mm-180	3-3-22 mm-210	3-4-22 mm-240	3-5-22 mm-300					
3-2-35 mm-140	3-3-35 mm-180	3-3-35 mm-210	3-4-35 mm-240	3-5-5 mm-300					
3-2-L1-140	3-3-L1-180	3-3-L1-210	3-4-L1-240	3-5-L1-300					
3-2-L2-140	3-3-L2-180	3-3-L2-210	3-4-L2-240	3-5-L2-300					
3-2-L3P-140	3-3-L3P-180	3-3-L3P-210	3-4-L3P-240	3-5-L3P-300					
3-2-L3D-140	3-3-L3D-180	3-3-L3D-210	3-4-L3D-240	3-5-L3D-300					
3-2-L3R-140	3-3-L3R-180	3-3-L3R-210	3-4-L3R-240	3-5-L3R-300					
3-2-L4-140	3-3-L4-180	3-3-L4-210	3-4-L4-240	3-5-L4-300					
3-2-L6B-140	3-3-L6B-180	3-3-L6B-210	3-4-L6B-240	3-5-L6B-300					
3-2-L6T-140	3-3-L6T-180	3-3-L6T-210	3-4-L6T-240	3-5-L6T-300					



\* sensor wordt geactiveerd door fluohesjes

### OPTIES

#### POTEN

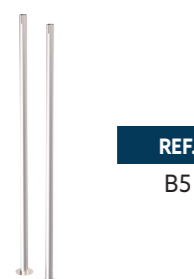

Buispoten voor Sanilav 3 (B5). Dient ter ondersteuning als de wasgoot aan de muur bevestigd is.

### OPTIES

#### ZEEPDISPENSERS

- De zeepdispensers worden tussen de kranen gemonteerd



TYPE + AANTAL	REF.
1 zeepdispenser	SMB1
2 zeepdispensers	SMB2
3 zeepdispensers	SMB3
4 zeepdispensers	SMB4

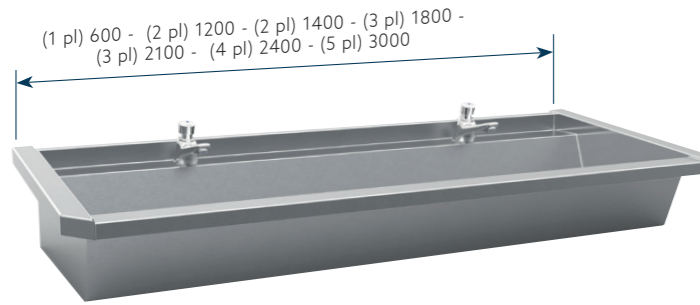

# SANILAV 5

• = Sanilav 3 zonder de spatwand

**BESTELREFERENTIE ZIE PAG. 34**

**OPTIES ZIE PAG. 38**



**WASGOOT OP MAAT NODIG?  
CONTACTEER ONS**

KRAAN	UITVOERING / OMSCHRIJVING KRAAN Leidingsysteem universeel aansluitbaar rechts of links (stop meegeleverd), plus in doorstroming (NL) (L, R of D)	L: 60 cm - 1 kraan	L: 120 cm - 2 kranen
		REF.	REF.
Z1	zonder kranen, zonder kraangaten	5-Z1-60	5-Z1-120
22 mm	met kraangaten 22 mm	5-1-22 mm-60	5-2-22 mm-120
35 mm	met kraangaten 35 mm	5-1-35 mm-60	5-2-35 mm-120
L1	met 1 leiding en tapkraan	5-1-L1-60	5-2-L1-120
L2	met 1 kraan met verhoogde uitloop	5-1-L2-60	5-2-L2-120
L3P	met 1 leiding en Presto zelfsluitende kraan	5-1-L3P-60	5-2-L3P-120
L3D	met 1 leiding en Delabie zelfsluitende kraan	5-1-L3D-60	5-2-L3D-120
L3R	met 1 leiding en River zelfsluitende kraan	5-1-L3R-60	5-2-L3R-120
L4	met 2 leidingen ééngreeps mengkraan	5-1-L4-60	5-2-L4-120
L6B	met 1 leiding en elektronische kraan op batterijen	5-1-L6B-60	5-2-L6B-120
L6T	met 1 leiding en elektronische kraan L6T (220V)	5-1-L6T-60	5-2-L6T-120

L: 140 cm - 2 kranen		L: 180 cm - 3 kranen		L: 210 cm - 3 kranen		L: 240 cm - 4 kranen		L: 300 cm - 5 kranen	
REF.	REF.	REF.	REF.	REF.	REF.	REF.	REF.	REF.	REF.
5-Z1-140	5-Z1-180	5-Z1-210	5-Z1-240	5-Z1-300					
5-2-22 mm-140	5-3-22 mm-180	5-3-22 mm-210	5-4-22 mm-240	5-4-22 mm-300					
5-2-35 mm-140	5-3-35 mm-180	5-3-35 mm-210	5-4-35 mm-240	5-4-35 mm-300					
5-2-L1-140	5-3-L1-180	5-3-L1-210	5-4-L1-240	5-5-L1-300					
5-2-L2-140	5-3-L2-180	5-3-L2-210	5-4-L2-210	5-5-L2-300					
5-2-L3P-140	5-3-L3P-180	5-3-L3P-210	5-4-L3P-240	5-5-L3P-300					
5-2-L3D-140	5-3-L3D-180	5-3-L3D-210	5-4-L3D-240	5-5-L3D-300					
5-2-L3R-140	5-3-L3R-180	5-3-L3R-210	5-4-L3R-240	5-5-L3R-300					
5-2-L4-140	5-3-L4-180	5-3-L4-210	5-4-L4-240	5-5-L4-300					
5-2-L6B-140	5-3-L6B-180	5-3-L6B-210	5-4-L6B-240	5-5-L6B-300					
5-2-L6T-140	5-3-L6T-180	5-3-L6T-210	5-4-L6T-240	5-5-L6T-300					

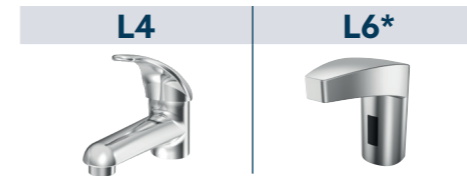

\* sensor wordt geactiveerd door fluohesjes

## OPTIES

### POTEN



REF.  
B5

Buispoten voor Sanilav 5 (B5). Dient ter ondersteuning als de wasgoot aan de muur bevestigd is.

### VASTE POTEN



REF.  
P9E2

Vaste poten voor Sanilav 5 (P9E2)

### RUG LAAG MODEL



REF.

R5-60  
R5-120  
R5-140  
R5-180  
R5-210  
R5-240  
R5-300

Lage rug voor vrije opstelling en bedekking achterkant wasgoot met leidingen

## OPTIES

### ZEEPDISPENSERS

• De zeepdispensers worden tussen de kranen gemonteerd



TYPE + AANTAL	REF.
1 zeepompje	SMB1
2 zeepompjes	SMB2
3 zeepompjes	SMB3
4 zeepompjes	SMB4

(1 pl) 600 - (2 pl) 1200 - (2 pl) 1400 - (3 pl) 1800 -  
(3 pl) 2100 - (4 pl) 2400 - (5 pl) 3000

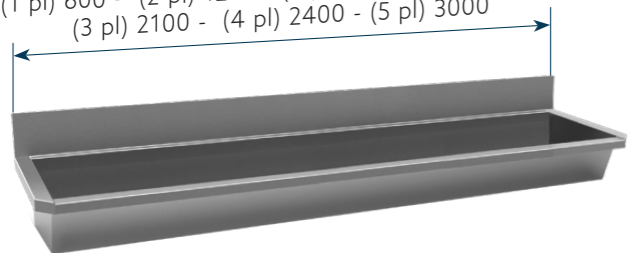

## SANILAV 6

- Voor installaties met kranen op de muur
- De losse spatwand achter het horizontaal kraanvlak beschermt de muur tegen spatten

L: 60 cm	L: 120 cm
REF.	REF.
6-Z1-60	6-Z1-120

KRAAN	UITVOERING
Z1	zonder kranen, zonder kraangaten

L: 140 cm	L: 180 cm	L: 210 cm	L: 240 cm	L: 300 cm
REF.	REF.	REF.	REF.	REF.
6-Z1-140	6-Z1-180	6-Z1-210	6-Z1-240	6-Z1-300

(1 pl) 600 - (2 pl) 1200 - (2 pl) 1400 - (3 pl) 1800 -  
(3 pl) 2100 - (4 pl) 2400 - (5 pl) 3000

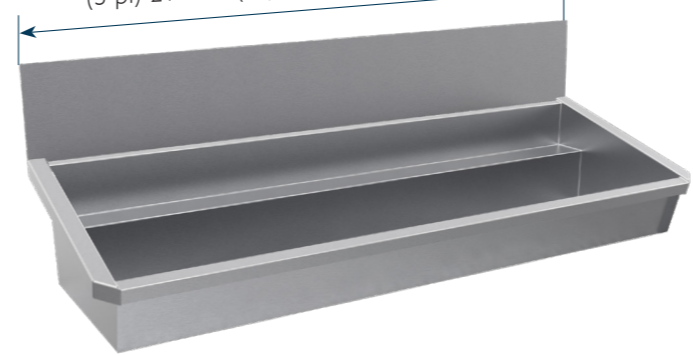

## SANILAV 7E2

- Naadloos gelast aan binnenzijde wasgoot
- Dikte: zijkant 1,5 mm; goot 1 mm
- Geborsteld

L: 60 cm	L: 120 cm
REF.	REF.
7E2-Z1-60	7E2-Z1-120

KRAAN	UITVOERING
Z1	zonder kranen, zonder kraangaten

L: 140 cm	L: 180 cm	L: 210 cm	L: 240 cm	L: 300 cm
REF.	REF.	REF.	REF.	REF.
7E2-Z1-140	7E2-Z1-180	7E2-Z1-210	7E2-Z1-240	7E2-Z1-300

**BESTELREFERENTIE  
SAMENSTELLEN: ZIE PAG. 34**

(1 pl) 600 - (2 pl) 1200 - (2 pl) 1400 - (3 pl) 1800 -  
(3 pl) 2100 - (4 pl) 2400 - (5 pl) 3000

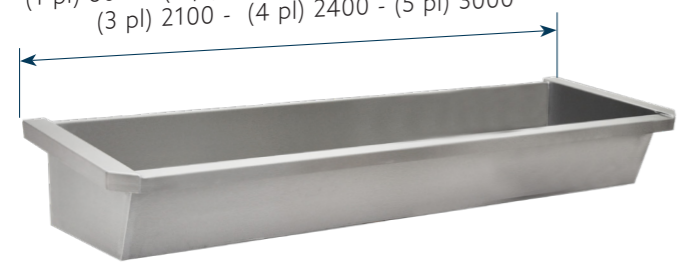

## SANILAV 8

- = Sanilav 6 zonder spatwand

L: 60 cm	L: 120 cm
REF.	REF.
8-Z1-60	8-Z1-120

KRAAN	UITVOERING
Z1	zonder kranen, zonder kraangaten

L: 140 cm	L: 180 cm	L: 210 cm	L: 240 cm	L: 300 cm
REF.	REF.	REF.	REF.	REF.
8-Z1-140	8-Z1-180	8-Z1-210	8-Z1-240	8-Z1-300

**OPTIES: ZIE PAG. 38**

(1 pl) 600 - (2 pl) 1200 - (2 pl) 1400 - (3 pl) 1800 -  
(3 pl) 2100 - (4 pl) 2400 - (5 pl) 3000



## SANILAV 9E2

- = Sanilav 7E2 zonder de spatwand

L: 60 cm	L: 120 cm
REF.	REF.
9E2-Z1-60	9E2-Z1-120

KRAAN	UITVOERING
Z1	zonder kranen, zonder kraangaten

L: 140 cm	L: 180 cm	L: 210 cm	L: 240 cm	L: 300 cm
REF.	REF.	REF.	REF.	REF.
9E2-Z1-140	9E2-Z1-180	9E2-Z1-210	9E2-Z1-240	9E2-Z1-300

### OPTIES

#### POTEN



REF.  
B5

Buispoten voor Sanilav 5 (B5). Dient ter ondersteuning als de wasgoot aan de muur bevestigd is.

### OPTIES

#### VASTE POTEN



REF.  
P9E2

Vaste poten voor Sanilav 9E2 (P9E2)

#### RUG LAAG MODEL



REF.  
R9-60  
R9-120  
R9-140  
R9-180  
R9-210  
R9-240  
R9-300

Lage rug voor vrije opstelling en bedekking achterkant wasgoot met leidingen



WASGOOT OP MAAT NODIG?  
CONTACTEER ONS



## 1. STANDAARD BESTELREFERENTIE

1. Model	vb: Sanilav 1
2. Aantal kranen	1-2 - 3- 4 - 5
3. Type kraan (zie kraanref.)	vb: M3D, M3DS ...
4. Lengte in cm: 60 - 120 - 140 - 180 - 210 - 240 - 300	
Bestelreferentie:	1-2-M3DS-120

Indien u inox 316 verkiest, wordt de bestelreferentie:  
**316-2-M3DS-120**

## 2. MAATWERKREFERENTIE\*

1. Model
2. Aantal kranen
3. Type kraan
4. Lengte in cm
5. Gewenste afstand tussen de kranen in cm

Voorbeeld maatwerk bestelling:

**1-2-M3DS-110-50**

Indien u inox 316 verkiest, wordt de bestelreferentie:  
**316-2-M3DS-110-50**

**Prijs = hogere standaardmaat + 15%**

\* Productietolerantie ± 2 mm. Alle afmetingen zijn buitenmaten. **Maatwerk wordt niet teruggenomen.**

## 3. TOEVOEGING VAN OPTIES, ZIE PAG. 38-39

Vervolledig een van bovenstaande referenties met de referentie van uw optie

Voorbeeld standaard bestelreferentie met optie muurkast en wasgoot in blauw:

**1-2-M3DS-120-A1-2-B**

Voorbeeld maatwerkreferentie met optie muurkast en wasgoot in blauw:

**1-2-M3DS-97-50-A1-2-B**

**NEW** **DOKTERSWASGOOT**

- Mogelijkheid tot montage eigen kraan en zeepsysteem
- Gemakkelijk te monteren
- Gemakkelijke toegang tot afvoer & kraanonderdelen

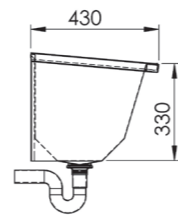
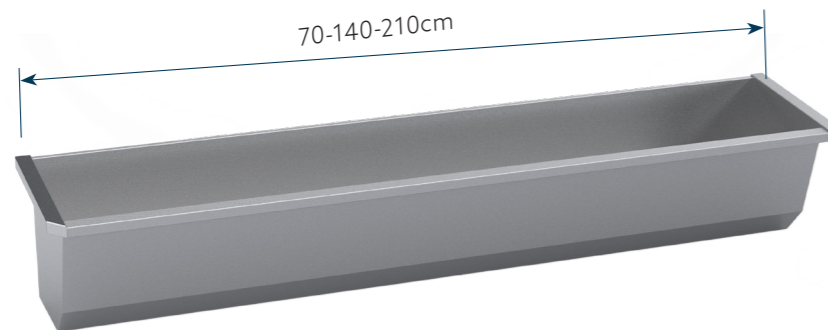

REF.	OMSCHRIJVING
DW-70	DOKTERSWASGOOT, 70CM
DW-140	DOKTERSWASGOOT, 140CM
DW-210	DOKTERSWASGOOT, 210CM

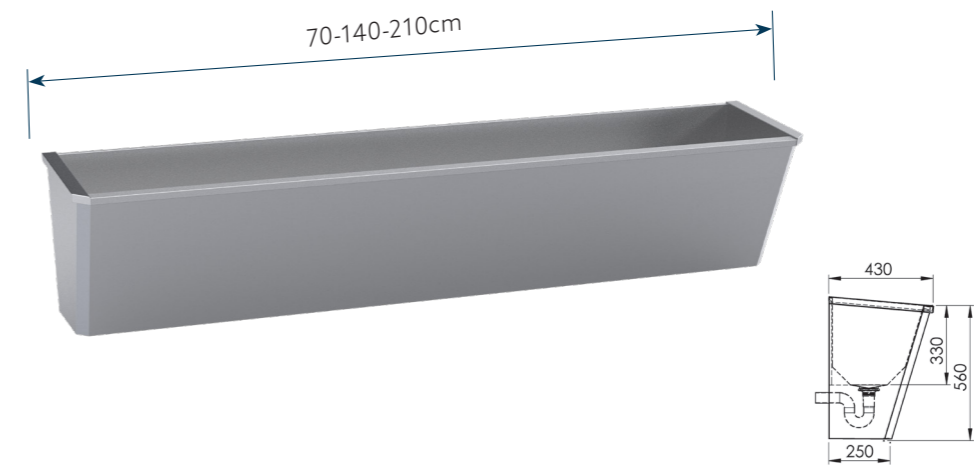

REF.	OMSCHRIJVING
DWD-70	DOKTERSWASGOOT DUBBELWANDIG, 70CM
DWD-140	DOKTERSWASGOOT DUBBELWANDIG, 140CM
DWD-210	DOKTERSWASGOOT DUBBELWANDIG, 210CM

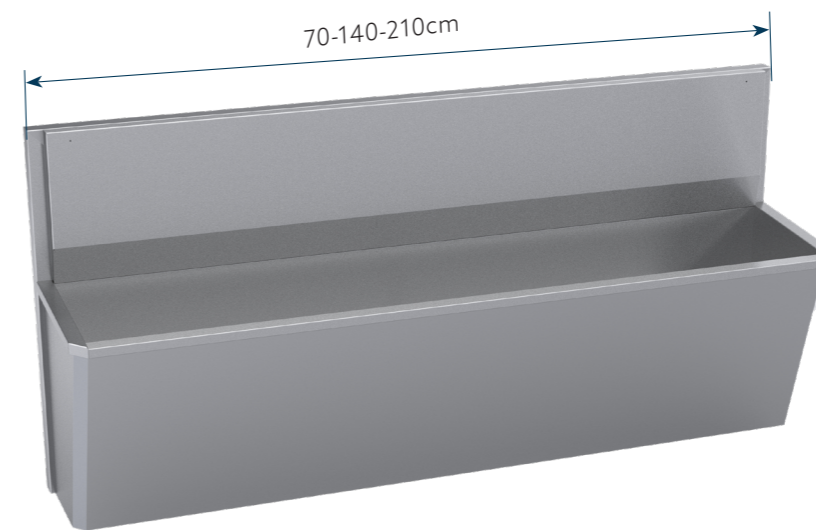

REF.	OMSCHRIJVING
DWK-70	DOKTERSWASGOOT MET KRAANMODULE, 70CM
DWK-140	DOKTERSWASGOOT MET KRAANMODULE, 140CM
DWK-210	DOKTERSWASGOOT MET KRAANMODULE, 210CM



# OPTIES

## AFDRUIPROOSTERS

### REF.

- A15 (Sanilav 5 / 3)
- A16 (Sanilav 7 / 9)
- A17-2 (Sanilav 1-2)
- A17-3 (Sanilav 1-3)

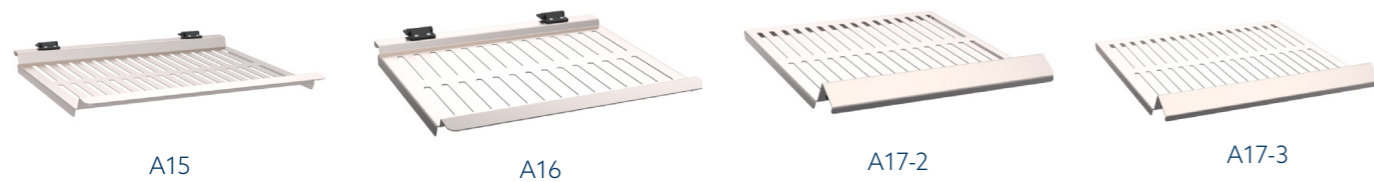

A15

A16

A17-2

A17-3

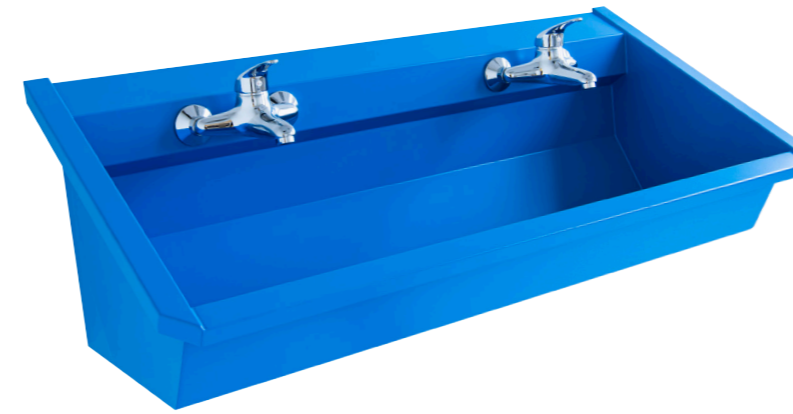

## KLEUROPTIES

- Voor wasgoten tussen 60 en 180 cm
- Beschikbaar in de volgende lakkleuren:

KLEUR	KLEURCODE
wit RAL 9003	W
grijs RAL 7037	G
geel RAL 1023	J
oranje RAL 2000	O
groen RAL 6024	V
rood RAL 3020	R
blauw RAL 5010	B
zwart RAL 9005	Z



## HOE ONDERHOUDEN?



## ONDERHOUDSKIT

- Inhoud: poetsgerief, roestverwijderaar en verzorgend poetsgerief

### REF.

- OKK: 100 ml
- OKG: 250 ml



Sanilav wasgoot in het zwart gelakt

## Ontdek onze vandaalbestendige omkleed-, toilet- en doucheruimtes.

Wij bieden duurzame en vandaalbestendige oplossingen voor omkleed-, toilet- en doucheruimtes. Deze zijn verkrijgbaar in spaanplaat of HPL en beschikbaar in een brede selectie kleuren. Zo sluiten ze perfect aan bij jouw project.

### Sterke en veilige constructie

- Rugmuurbevestiging: Voor extra stabiliteit worden onze compartimenten altijd bevestigd tegen een rugmuur.
- Veilige deuren: Deuren draaien standaard naar buiten voor optimale veiligheid. Kies tussen links- of rechtsdraaiende uitvoeringen.

### Flexibele oplossingen voor natte cellen

Wil je een eigen douche voorzien? Onze Thermotub douchecabines zijn de ideale keuze:

- Zelfdragend en robuust: Geschikt voor intensief gebruik.
- Eenvoudige installatie: Snelle en efficiënte plaatsing binnen onze HPL-douchecompartimenten.

### Standaard- en maatwerkopties

Heb je specifieke wensen? Neem gerust contact met ons op voor een project op maat.

## INHOUD

### DROGE CABINES - VOOR OMKLEEDRUIMTES & TOILETTEN

<b>GEMELAMINEERDE SPAANPLAAT</b> .....	44-45
<b>CDF (Decoratieve MDF)</b> .....	46-49
<b>HPL (High Pressure Laminate)</b> .....	50-51

### NATTE CABINES - VOOR DOUCHES

<b>HPL (High Pressure Laminate)</b> .....	50-51
---	-------

<b>THERMOTUB douchecabine in alu</b> .....	52-53
--	-------

### URINOIRSCHOTTEN

<b>TUSSENSCHOTTEN WAND</b> .....	54
<b>TUSSENSCHOTTEN GROND</b> .....	54
<b>TUSSENSCHOTTEN KINDER-WC</b> .....	54





























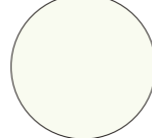

Leveringstermijn: 6 weken

## GEMELAMINEERDE SPAANPLAAT

- Afmetingen: B 900 x D 1270 mm
- De panelen worden afgewerkt met een toplaag in melamine
- De panelen zijn standaard wit, maar ook beschikbaar in diverse kleuren, zie pagina 41
- Alle zichtbare metalen delen zijn in roestvast staal
- De vloersteunen zijn in de hoogte regelbaar om de installatie perfect waterpas te kunnen plaatsen
- Altijd rugmuur als bevestiging nodig
- Met deuren naar buiten draaiend (= veiligheid)
- Keuze aan te duiden voor links (LD) of rechts draaiende deuren (RD) (deel van referentie)

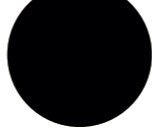
**De scheidingswanden in spaanplaat zijn niet watervast en mogen ook niet d.m.v. hogedruk of waterstraal gereinigd worden. Indien dit wel vereist is, verwijzen we graag naar pagina's 50-51 voor onze droge cabines in HPL.**

KLEUR	REF.	KLEUR	REF.	KLEUR	REF.
	White S0601-Y WHI		Silver Sage S5502-G50Y ARG		Halifax gold HAG
	Smoke blue S5020-R90B SBL		Riverside oak ROA		Halifax oak brown HOB
	Taupe S2502-Y20R TAU		Carni walnut natur CWN		
	Marron red S5040-R MAR		Thermo oak black TOB		
	Kashmir S2005-Y60R KAS		Soft oak greige SOG		
	White beach S1502-Y20R WHB		Grey concrete GRC		
	Grey S2002-G50Y GRE		Royal oak vanilla ROV		
	Soft coral S3020-Y70R SOC		Rila oak RIO		
	Premium white matt S0502-G PWM		Desert ash DEA		
	Basalt S5005-Y50R BAS		Castello oak CAO		
	Cosmos grey S8500-N COG		Minnesota oak chocolate MOC		
	Sage green S5010-G30Y SAG		Charcoal asche CAS		
	Soft black matt S9000-N SBM		Walnut afterglow WAG		

### DECORATIEVE COMPACT MDF (CDF)

NEW



- Voor gebruik in vochtige binnenruimtes
- Duurzaam, kwalitatief & budgetvriendelijk alternatief voor HPL
- Geproduceerd uit 100% herwonnen hout

















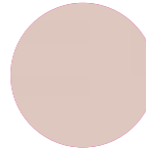







- Afmetingen: B 900 x D 1270 mm - dikte: 13 mm
- Decoratieve compact MDF voorzien van uiterst duurzame melamine-afwerking
- De panelen zijn standaard wit maar ook beschikbaar in diverse kleuren, zie pagina 49.
- Met zwarte kern
- Alle zichtbare metalen delen zijn in roestvast staal
- De vloersteunen zijn in de hoogte regelbaar om de installatie perfect waterpas te kunnen plaatsen
- Altijd rugmuur als bevestiging nodig
- Met deuren naar buiten draaiend (= veiligheid)
- Keuze aan te duiden voor links (LD) of rechts draaiende deuren (RD) (deel van referentie)

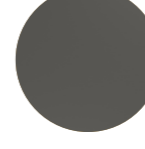

● Green shadow



 Mushroom beige  
 Lychee

KLEUR	REF.	KLEUR	REF.	KLEUR	REF.
	Front White S0500-N <b>KLEUR</b>	FRW		Quartz S7500-N	QRZ
	Elegant Black S8502-B	ELB		Roasted brown S6020-Y90R	RBR
	Silicon S2000-N	SLC		Cognac S4040-Y70R	CGN
	Lychee S1010-Y90R	LCH		Industrial green S3010-G10Y	IGR
	Stone grey S7502-Y	SGR		Silver blue S4010-R90B	SVB
	Shady brown S5005-Y50R	SBR		Green shadow S6010-G70Y	GSH
	Cloud grey S3502-Y	CGR		Mushroom beige S1505-Y30R	MUB
	Seashell S1002-Y50R	SSH		City grey S3000-N	CIG
	Creamy S1010-Y20R	CRE		Twilight grey S6500-N	TGR
	<b>DECOR</b>			Elephant grey S4500-N	EGR
				Carrara frosted white	CFW
				Pure Concrete light	PCL
				Lorenzo Walnut medium brown	LWB
				Verona Oak	VOK
				Robinson Oak beige	ROB
				Atlas Oak	AOK
				Essential Oak natural	EON

# DROGE OF NATTE CABINES - VOOR TOILETTEN, OMKLEEDRUIMTES & DOUCHES

## HPL







High Pressure Laminate

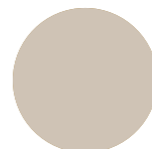

- Afmetingen: B 920 x D 1800 mm
- De panelen zijn in standaard wit, diverse kleuren mogelijk, zie pag. 69
- Alle zichtbare metalen delen zijn in roestvast staal
- De vloersteunen zijn in de hoogte regelbaar om de installatie perfect waterpas te kunnen plaatsen
- Met deuren naar buiten draaiend (= veiligheid)
- Keuze aan te duiden voor links of rechts draaiende deuren (deel van referentie)
- Met bankje in de cabine

**De scheidingswanden zijn geschikt voor inrichting van douchecellen aangezien ze watervast zijn en mogen d.m.v. waterstraal gereinigd worden. Ze kunnen eveneens toegepast worden als scheidingspanelen in toiletruimtes en omkleedruimtes.**

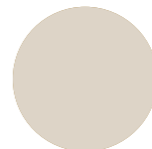
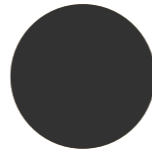
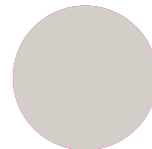
- Mogelijkheid om te combineren met een eigen douche of onze Thermotub douchecabine door deze er gewoon in te schuiven.

	KLEUR	REF.		KLEUR	REF.
	White S0601-Y	WHI		Taupe S2502-Y20R	TAU
	<b>KLEUR</b> Onyx grey S6500-N	ONG		Kashmir S2005-Y60R	KAS
	Premium white matt S0502-G	PWM		White beach S1502-Y20R	WHB
	Cosmos grey S8500-N	COG		Grey S2002-G50Y	GRE
	Soft black matt S9000-N	SBM		<b>DECOR</b>	
	Sage green S5010-G30Y	SAG		Carini walnut natur	CWN





## PLUG & PLAY DOUCHECABINE

- Verbouwen niet nodig (afvoer en sifon in de sokkel geïntegreerd)
- Op de plaats van een wastafel kan een douche geïnstalleerd worden
- Volledig uit aluminium en afgewerkt met witte epoxycoating RAL9010
- Plastic decoratief gordijn (SA11) of deuren uit kunstglas (diamant SA15)
- Zeeprekje standaard
- Keuze uit diverse kraanplaten
- Levering als een bouw pakket zodat een snelle montage gegarandeerd is
- Afmetingen: B 900 x D 800 mm

Wil je ook onze Thermotub douhecabine gebruiken in een natte cel (HPL)?

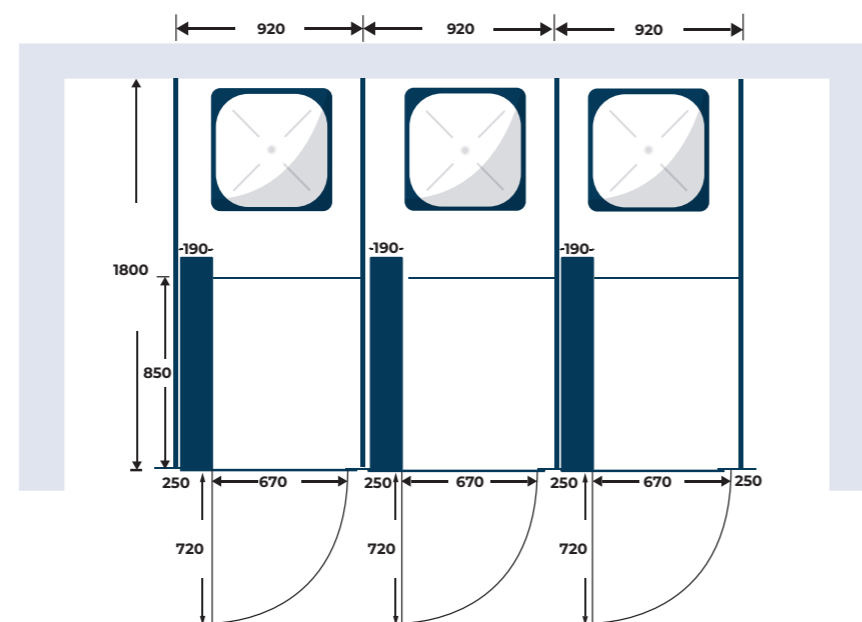

## KEUZE KRAANPLATEN



**Type 35:**  
Tweegreepsmengkraan met handdouche en glijstang



**Type 12**  
Ééngreepsmengkraan met handdouche en glijstang



**Type 23**  
Thermostatische kraan met handdouche en glijstang.



**Type 27**  
Vandalbestendige, zelfsluitende kraan

**Types 35,12 en 23:** Kranen voorzien van keramische dichtingen, luxe handdouche met 3 straalfuncties en anti-kalknoppen. Inclusief : 2 aansluitslangen 1/2" l. 180 cm en afvoerflexibel.

**Type 27:** Speciale uitvoering bestemd voor publieke ruimtes - vandalbestendig. Vaste hoofddouche. Inclusief 1 aansluitslang 1/2" l. 180 cm en afvoerflexibel.

## KEUZE DOUCHE-AFSLUITING



**SA11**  
Gordijn



**SA15**  
Diamant kunststofglas

REFERENTIE	OMSCHRIJVING	Type 35	Type 12	Type 23	type 27
SA11-...	met gordijn	SA11-35	SA11-12	SA11-23	SA11-27
SA15-...	deuren "diamant"	SA15-35	SA15-12	SA15-23	SA15-27

# URINOIRSCHOTTEN

## TUSSENSCHOT WAND

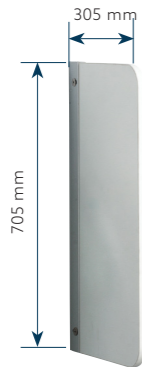

- Houtvezelplaat met laminaat decor en afgeboord met stootvaste PVC rand
- Muurbevestiging met rvs profiel over de volle lengte van het paneel

REF.

BC900W

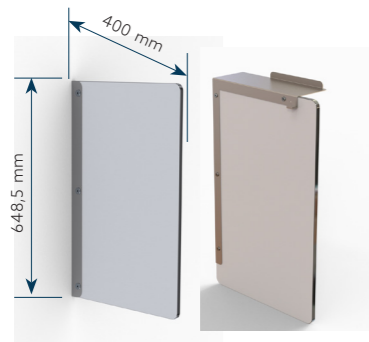

- Wit paneel in HPL, muurbevestiging met gelakte inox beugel met mogelijkheid ophanghaakje links en draagvlak rechts
- Andere kleuren op aanvraag

REF.

BC1000

## TUSSENSCHOT GROND



- Paneel in HPL
- Biedt een discrete en vandaalbestendige afscherming

REF.

TSG

## TUSSENSCHOT KINDER-WC

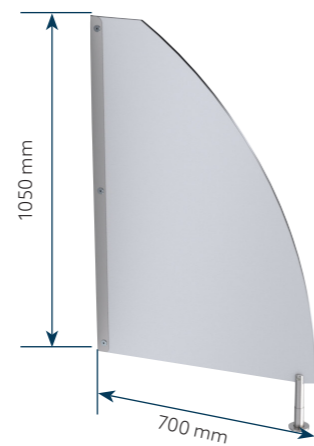

- Paneel in HPL
- Biedt een discrete afscherming

REF.

TSK

WENS JE MEER INFO?  
CONTACTEER ONS

# SANISPRAY®

Ergonomische handwasfonteinen in roestvast staal en wit synthetisch marmer



HANDWASFONTEIN OP MAAT  
NODIG?

[CONTACTEER ONS](#)

**Onze Sanispray wasfonteinen zijn dé oplossing voor een optimale benutting van een open ruimte. Ze worden centraal in de ruimte geplaatst en bieden een handenwassysteem voor een groep mensen tegelijk.**

Een Sanispray wasfontein is de beste keuze omdat de zeep- en papierdispensers geïntegreerd kunnen worden. Dit voorkomt morsen van zeep of water op de vloer.

De kranen van de Sanispray wastafels zijn zorgvuldig gepositioneerd op de juiste hoogte en afstand van de rand, zodat gebruikers in een comfortabele houding hun handen kunnen wassen.



**Leveringstermijn: 2 weken**

## INHOUD

<b>KENMERKEN</b> .....	58-59
<b>SANISPRAY STANDAARD</b> .....	60-63
M2 .....	60
M3P .....	60
M3D .....	61
M3R .....	61
M3DS .....	62
M5 .....	62
ISN .....	63
M9 .....	63
<b>SANISPRAY ROLSTOELGEBRUIKERS</b> .....	64-65
M2 .....	64
M3P .....	64
M3D .....	64
M3R .....	65
M3DS .....	65
M9 .....	65
<b>SANISPRAY VOOR KINDEREN</b> .....	66-67
M2 .....	66
M3DS .....	66
M9 .....	67
<b>LEUKE UITVOERINGEN</b> .....	68-69
<b>ZEEPSYSTEMEN</b> .....	70-71
<b>OPTIES</b> .....	72-73

# KENMERKEN

## WATER- EN ZEEPDISPENSERKOP



- Ø 43 cm
- rond
- 4, 6 of 8 kranen
- 2, 3 of 4 zepen

- Ergonomisch zowel voor volwassenen als voor kinderen optimaal

## 3 SCHAALDIAMETERS: 99, 113 & 137CM

- Witte synthetische marmeren schalen: luxueuzere collectieve sanitaire installaties
- Ook halve schalen in inox verkrijgbaar

## SCHAAL-BOVENRANDHOOGTES

- Standaard: ± 85 cm
- Verhoogd: ± 95 cm
- Rolstoelgebruikers: ± 83 cm (altijd met schaal van wit, synthetisch marmer, 113 cm)
- Kinderen: - 3 jaar: ± 50 cm
  - 4 jaar: ± 60 cm
  - 5 jaar: ± 65 cm

## MOGELIJKHEID VAN GEKLEURDE STRUCTUREN EN KOPPEN: CREATIEVE MOGELIJKHEDEN

LEUKE UITVOERINGEN: PAG 68

## HOUDER VOOR 3 PAPIERDISPENSERS

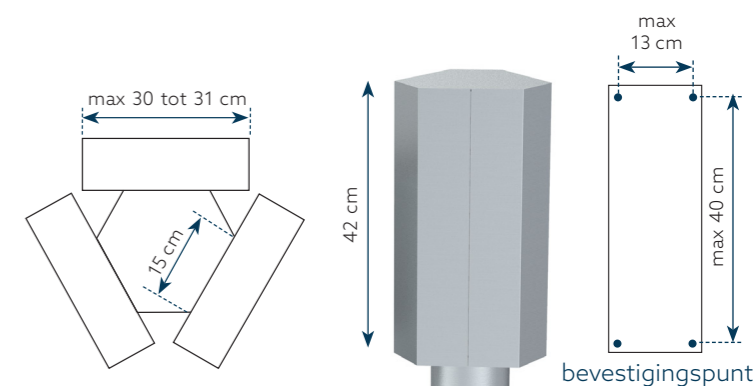

DS42



DS40



## M2 KERAMISCHE KRAAN

• Vooringesteld debiet 12 L/min (bij 3 bar)



Ø	KRANEN	REFERENTIE HOOGTE = 85 cm	REFERENTIE HOOGTE = 95 cm
99 cm	4	M2 - 99 - 4 - 85	M2 - 99 - 4 - 95
99 cm	6	M2 - 99 - 6 - 85	M2 - 99 - 6 - 95
113 cm	6	M2 - 113 - 6 - 85	M2 - 113 - 6 - 95
113 cm	8	M2 - 113 - 8 - 85	M2 - 113 - 8 - 95
137 cm	8	M2 - 137 - 8 - 85	M2 - 137 - 8 - 95

## M3D DELABIE ZELFSLUITENDE KRAAN

• Looptijd 7 seconden  
• Vooringesteld debiet 3 L/min (bij 3 bar),  
• Debietregeling tussen 1,4 en 6 L/min  
• Mag niet buiten geplaatst worden



Ø	KRANEN	REFERENTIE HOOGTE = 85 cm	REFERENTIE HOOGTE = 95 cm
99 cm	4	M3D - 99 - 4 - 85	M3D - 99 - 4 - 95
99 cm	6	M3D - 99 - 6 - 85	M3D - 99 - 6 - 95
113 cm	6	M3D - 113 - 6 - 85	M3D - 113 - 6 - 95
113 cm	8	M3D - 113 - 8 - 85	M3D - 113 - 8 - 95
137 cm	8	M3D - 137 - 8 - 85	M3D - 137 - 8 - 95

## M3P PRESTO ZELFSLUITENDE KRAAN

• Looptijd 15 seconden (± 5 sec. afhankelijk van de waterdruk)  
• Vooringesteld debiet 3 L/min (bij 3 bar)



Ø	KRANEN	REFERENTIE HOOGTE = 85 cm	REFERENTIE HOOGTE = 95 cm
99 cm	4	M3P - 99 - 4 - 85	M3P - 99 - 4 - 95
99 cm	6	M3P - 99 - 6 - 85	M3P - 99 - 6 - 95
113 cm	6	M3P - 113 - 6 - 85	M3P - 113 - 6 - 95
113 cm	8	M3P - 113 - 8 - 85	M3P - 113 - 8 - 95
137 cm	8	M3P - 137 - 8 - 85	M3P - 137 - 8 - 95



## M3R RIVER ZELFSLUITENDE KRAAN

• Looptijd regelbaar tussen 0 en 30 seconden  
• 7 l/min



Ø	KRANEN	REFERENTIE HOOGTE = 85 cm	REFERENTIE HOOGTE = 95 cm
99 cm	4	M3R - 99 - 4 - 85	M3R - 99 - 4 - 95
99 cm	6	M3R - 99 - 6 - 85	M3R - 99 - 6 - 95
113 cm	6	M3R - 113 - 6 - 85	M3R - 113 - 6 - 95
113 cm	8	M3R - 113 - 8 - 85	M3R - 113 - 8 - 95
137 cm	8	M3R - 137 - 8 - 85	M3R - 137 - 8 - 95

## M3DS

DELABIE ZELFSLUITENDE KRAAN  
soft touch



- Soft touch geschikt voor kinderen en rolstoelgebruikers
- Looptijd 7 seconden
- Vooringesteld debiet op 3 L/min (bij 3 bar)
- Debietinstelling tussen 1,5 en 6 L/min.
- Mag niet buiten geplaatst worden

Ø	KRANEN	REFERENTIE HOOGTE = 85 cm	REFERENTIE HOOGTE = 95 cm
113 cm	6	M3DS - 113 - 6 - 85	M3DS - 113 - 6 - 95
113 cm	8	M3DS - 113 - 8 - 85	M3DS - 113 - 8 - 95
137 cm	8	M3DS - 137 - 8 - 85	M3DS - 137 - 8 - 95



OPTIES: ZIE PAG 72

## M5

HARTMENGKRAAN



- Debiet: 13,8 l / min. bij 3 bar
- Lengte uitloop: 104 mm
- Keerklap op aanvraag

Ø	KRANEN	REFERENTIE HOOGTE = 85 cm	REFERENTIE HOOGTE = 95 cm
99 cm	4	M5 - 99 - 4 - 85	M5 - 99 - 4 - 95
99 cm	6	M5 - 99 - 6 - 85	M5 - 99 - 6 - 95
113 cm	6	M5 - 113 - 6 - 85	M5 - 113 - 6 - 95
113 cm	8	M5 - 113 - 8 - 85	M5 - 113 - 8 - 95
137 cm	8	M5 - 137 - 8 - 85	M5 - 137 - 8 - 95



## ISN

ELEKTRONISCHE  
SPROEIBEKJES

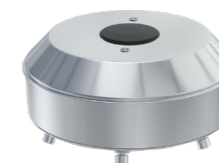

- Voeding met batterij (B)
- Debiet: 6 l / min. bij 3 bar
- Looptijd: zolang er detectie is met een maximum van 90 seconden
- Advies: vuilfilter op aanvraag

Ø	KRANEN	REFERENTIE HOOGTE = 85 cm	REFERENTIE HOOGTE = 95 cm
99 cm	4	ISNB - 99 - 4 - 85	ISNB - 99 - 4 - 95
99 cm	6	ISNB - 99 - 6 - 85	ISNB - 99 - 6 - 95
113 cm	6	ISNB - 113 - 6 - 85	ISNB - 113 - 6 - 95
113 cm	8	ISNB - 113 - 8 - 85	ISNB - 113 - 8 - 95
137 cm	8	ISNB - 137 - 8 - 85	ISNB - 137 - 8 - 95

## M9

ELEKTRONISCHE KRAAN



- Voeding met batterij (B) of op netspanning (T)
- Debiet: 6 l / min. bij 3 bar
- Looptijd: zolang er detectie is met een maximum van 90 seconden
- Legionella spoeling kan geactiveerd worden met afstandsbediening
- Advies: vuilfilter op aanvraag

Ø	KRANEN	REFERENTIE HOOGTE = 85 cm	REFERENTIE HOOGTE = 95 cm
99 cm	4	M9B - 99 - 4 - 85	M9B - 99 - 4 - 95
99 cm	6	M9B - 99 - 6 - 85	M9B - 99 - 6 - 95
113 cm	6	M9B - 113 - 6 - 85	M9B - 113 - 6 - 95
113 cm	8	M9B - 113 - 8 - 85	M9B - 113 - 8 - 95
137 cm	8	M9B - 137 - 8 - 85	M9B - 137 - 8 - 95
99 cm	4	M9T - 99 - 4 - 85	M9T - 99 - 4 - 95
99 cm	6	M9T - 99 - 6 - 85	M9T - 99 - 6 - 95
113 cm	6	M9T - 113 - 6 - 85	M9T - 113 - 6 - 95
113 cm	8	M9T - 113 - 8 - 85	M9T - 113 - 8 - 95
137 cm	8	M9T - 137 - 8 - 85	M9T - 137 - 8 - 95

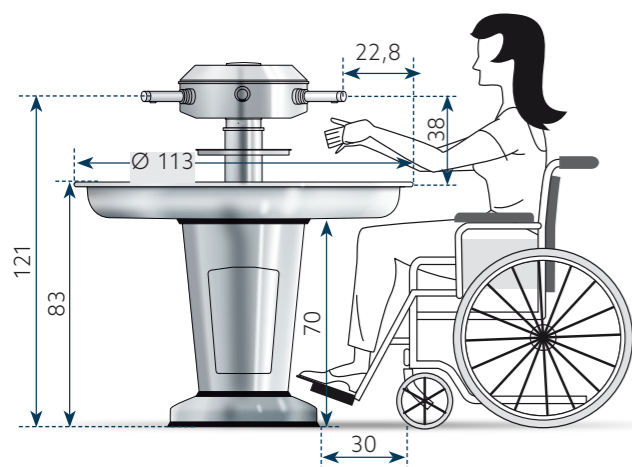

In sanitaire voorzieningen moet er **minstens 1 lavabo per groep lavabo's toegankelijk zijn voor rolstoelgebruikers**, evenals diverse voorzieningen zoals een spiegel, zeepdispenser, handdroger, kledinghaakjes, handdoekrekjes. Deze voorzieningen of delen van het meubilair moeten door een persoon **in staande en zittende houding** kunnen worden gebruikt. Met het oog hierop moet hun **hoogte tussen 90 cm en 1,30 m boven de grond** bedragen.

Om te voldoen aan de **normen voor rolstoelgebruikers** is een ruimte vereist van **70 cm onder de wastafel en een breedte van 60 cm** (tussen eventuele poten van het lavabomeubel), de lavaborand op max 85 cm hoogte (d.w.z. hoogte van de lavabo zelf max 15 cm) en een **diepte van 30 cm** om voldoende ruimte te hebben voor de rolstoel en de benen onder de wastafel.

## M2 KERAMISCHE KRAAN



- Vooringesteld debiet 12 L/min (bij 3 bar)

Ø	KRANEN	REFERENTIE HOOGTE = 83 cm
113 cm	6	M2 - VC113 - 6 - 83
113 cm	8	M2 - VC113 - 8 - 83

## M3P PRESTO ZELFSLUITENDE KRAAN



- Looptijd 15 seconden (± 5 sec. afhankelijk van de waterdruk)
- Vooringesteld debiet 3 L/min (bij 3 bar)
- Vandalabestendige instelling van het debiet (4 standen).

Ø	KRANEN	REFERENTIE HOOGTE = 83 cm
113 cm	6	M3P - VC113 - 6 - 83
113 cm	8	M3P - VC113 - 8 - 83

## M3D DELABIE ZELFSLUITENDE KRAAN



- Looptijd 7 seconden
- Vooringesteld debiet 3 L/min (bij 3 bar),
- Debietregeling tussen 1,5 en 6 L/min

Ø	KRANEN	REFERENTIE HOOGTE = 83 cm
113 cm	6	M3D - VC113 - 6 - 83
113 cm	8	M3D - VC113 - 8 - 83

OPTIES: ZIE PAG.72

## M3R RIVER ZELFSLUITENDE KRAAN



- Looptijd regelbaar tussen 0 en 30 seconden
- 7 l/min

Ø	KRANEN	REFERENTIE HOOGTE = 83 cm
113 cm	6	M3R - VC113 - 6 - 83
113 cm	8	M3R - VC113 - 8 - 83

## M3DS DELABIE ZELFSLUITENDE KRAAN soft touch



- Soft touch geschikt voor kinderen en rolstoelgebruikers
- Looptijd 7 seconden
- Vooringesteld debiet op 3 L/min (bij 3 bar)
- Debietinstelling tussen 1,5 en 6 L/min.

Ø	KRANEN	REFERENTIE HOOGTE = 83 cm
113 cm	6	M3DS - VC113 - 6 - 83
113 cm	8	M3DS - VC113 - 8 - 83

## M9 ELEKTRONISCHE KRAAN



- Voeding met batterij (B) of op netspanning (T)
- Debiet: 6 l / min. bij 3 bar
- Looptijd: zolang er detectie is met een maximum van 90 seconden
- Legionella spoeling kan geactiveerd worden met afstandsbediening
- Advies: vuilfilter op aanvraag

Ø	KRANEN	REFERENTIE HOOGTE = 83 cm
113 cm	6	M9B - VC113 - 6 - 83
113 cm	8	M9B - VC113 - 8 - 83
113 cm	6	M9T - VC113 - 6 - 83
113 cm	8	M9T - VC113 - 8 - 83

# SANISPRAY VOOR KINDEREN

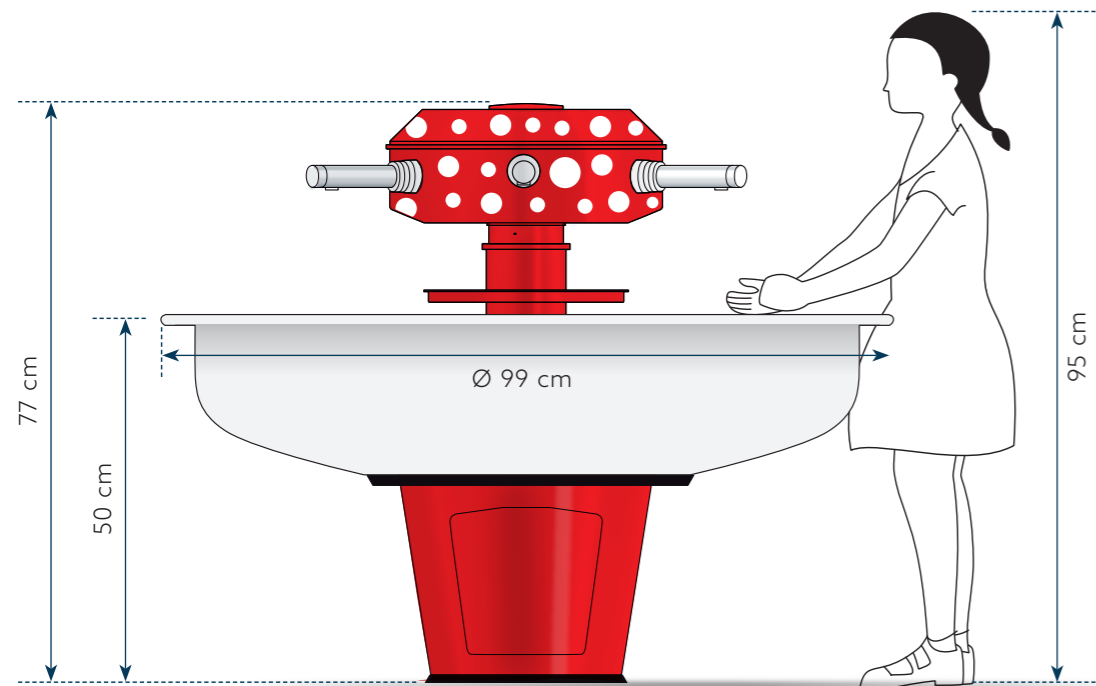

LEEFTIJD KIND	GROOTTE KIND	HOOGTE SCHAAL
3 jaar	± 96 cm	50 cm
4 jaar	± 104 cm	60 cm
5 jaar	± 110 cm	65 cm

## M2 KERAMISCHE KRAAN



• Vooringesteld debiet 12 L/min (bij 3 bar)

Ø	KRANEN	REFERENTIE HOOGTE = 50 cm	REFERENTIE HOOGTE = 60 cm	REFERENTIE HOOGTE = 65 cm
99 cm	6	M2 - 99 - 6 - 50	M2 - 99 - 6 - 60	M2 - 99 - 6 - 65
99 cm	8	M2 - 99 - 8 - 50	M2 - 99 - 8 - 60	M2 - 99 - 8 - 65

## M3DS DELABIE ZELFSLUITENDE KRAAN



• Debiet: 3 l / min. bij 3 bar, aanpasbaar tussen 1,4 en 6 l / min  
• Looptijd: 7 seconden

Ø	KRANEN	REFERENTIE HOOGTE = 50 cm	REFERENTIE HOOGTE = 60 cm	REFERENTIE HOOGTE = 65 cm
99 cm	6	M3DS - 99 - 6 - 50	M3DS - 99 - 6 - 60	M3DS - 99 - 6 - 65
99 cm	8	M3DS - 99 - 8 - 50	M3DS - 99 - 8 - 60	M3DS - 99 - 8 - 65

OPTIES: ZIE PAG.72

## M9 ELEKTRONISCHE KRAAN



- Voeding met batterij (B) of op netspanning (T)
- Debiet: 6 l / min. bij 3 bar
- Looptijd: zolang er detectie is met een maximum van 90 seconden
- Legionella spoeling kan geactiveerd worden met afstandsbediening
- Advies: vuilfilter op aanvraag

Ø	KRANEN	REFERENTIE HOOGTE = 50 cm	REFERENTIE HOOGTE = 60 cm	REFERENTIE HOOGTE = 65 cm
99 cm	6	M9B - 99 - 6 - 50	M9B - 99 - 6 - 60	M9B - 99 - 6 - 65
99 cm	8	M9B - 99 - 8 - 50	M9B - 99 - 8 - 60	M9B - 99 - 8 - 65
99 cm	6	M9T - 99 - 6 - 50	M9T - 99 - 6 - 60	M9T - 99 - 6 - 65
99 cm	8	M9T - 99 - 8 - 50	M9T - 99 - 8 - 60	M9T - 99 - 8 - 65

## ISN ELEKTRONISCHE SPROEIBEKJES

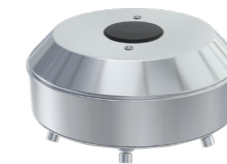

- Voeding met batterij (B)
- Debiet: 6 l / min. bij 3 bar
- Looptijd: zolang er detectie is met een maximum van 90 seconden
- Advies: vuilfilter op aanvraag

Ø	KRANEN	REFERENTIE HOOGTE = 50 cm	REFERENTIE HOOGTE = 60 cm	REFERENTIE HOOGTE = 65 cm
99 cm	6	ISNB - 99 - 6 - 50	ISNB - 99 - 6 - 60	ISNB - 99 - 6 - 65
99 cm	8	ISNB - 99 - 8 - 50	ISNB - 99 - 8 - 60	ISNB - 99 - 8 - 65

**LEUKE UITVOERINGEN**



**PADDENSTOEL**

**REF.**

C



**DINO**

**REF.**

D



**STER**

**REF.**

E



# ZEEPSYSTEMEN

Te gebruiken met Intersan zeep of eigen zeep met dezelfde viscositeit

## 1) Zeepverdelers geïntegreerd in de waterverdeelkop

### HERVULBARE FLES (6 LITER) IN DE VOET

(\*6-liter fles niet mogelijk in kindervuitvoering van 50 en 60cm)

Bij de SERE, SMRE en SMR-zeepsystemen is een vulsysteem geïntegreerd in de dispenser kop, zodat het zeepreservoir door middel van een vultrechter worden bijgevuld.

#### SERE:

Elektronische zeepdispensers met vulsysteem en niveau-indicator (groene/oranje/rode led). Enkel op netspanning.

REFERENTIE	# KRANEN	# ZEEP
SERE2	4	2
SERE3	6	3
SERE4	8	4



#### SMRE:

Mechanische zeepdispensers met vulsysteem en niveau-indicator (groene/oranje/rode led). Enkel op netspanning.

REFERENTIE	# KRANEN	# ZEEP
SMRE2	4	2
SMRE3	6	3
SMRE4	8	4



#### SMR:

Mechanische zeepdispensers met vulsysteem

REFERENTIE	# KRANEN	# ZEEP
SMR2	4	2
SMR3	6	3
SMR4	8	4



### HERVULBARE ZEEPFLACONS (500ML) IN DE WATERVERDEELKOP

#### SM\*:

Mechanische zeepdispensers met hervulbare zeepflacons (500 ml) in de dispenser kop.

REFERENTIE	#KRANEN	# ZEEP
SM2	4	2
SM3	6	3
SM4	8	4

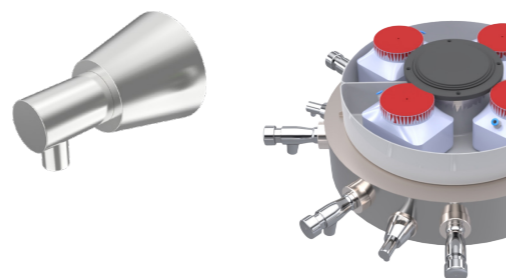

\*Niet combineerbaar met RVS zuil voor dispensers

## 2) Gemonteerd op de waterverdeelkop

#### SP

Zeepdispenser in RVS met 4 mechanische zeepverdelers en 4 hervulbare zeepflacons



#### DS42 OF DS40

Houder in RVS om papierdispenser of zeepdispenser aan te hangen

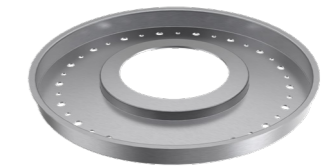

### ST: ZEEP-OF NAGELBORSTELHOUDER

## DE ZEPEN

### 1.ZEEPFLESSEN

- De drie Intersan-zeeptypes zijn zuiver, zonder onnodige verdikkingsmiddelen: slechts een kleine hoeveelheid zeep is nodig voor een optimale schuimvorming.
- De zepen hebben de juiste viscositeit (vloeibaarheid): geen verstopping van het zeepsysteem.
- Bij langdurig stilstaan is het spoelen van de zeepleidingen essentieel.

#### ROSE VERZORGENDE HANDZEEP

- Huidvriendelijke universele handzeep voor openbare wasruimten, scholen, sport & recreatie, lichte industrie, etc.
- Warme fruitige geur
- Zachte reiniging



1 doos  
12x750ml

HL-F

#### HEAVY DUTY HANDZEEP

- Huidvriendelijke diepreinigende handzeep voor de zware industrie, garages, werkplaatsen,...
- Verfrissend parfum



1 doos  
12x750ml

HDL-F

### 2.ZEEPZAKJES

#### GROENE ANTISEPTISCHE ZEEP

- Huidvriendelijke ontsmettende handzeep
- Geschikt voor agro- & voedingsindustrie, horeca, laboratoria, medische kabinetten, ...
- Subtiële neutrale geur, niet geparfumeerd
- Enkel in zakken te verkrijgen voor bestaande Sanisprays.



1 doos  
12 x 0,8 L

AL-ED



## KLEURCOMBINATIES

- 5 mogelijke combinaties:
  - structuur, schaal en kop in inox
  - structuur en kop in inox, schaal in wit composiet
  - structuur in inox, schaal in wit composiet en witte kop
  - structuur en kop in kleur, schaal in inox
  - structuur en kop in kleur, schaal in wit composiet

KLEUR	KLEURCODE
wit	W RAL 9003
grijs	G RAL 7037
geel	J RAL 1023
oranje	O RAL 2000
groen	V RAL 6024
rood	R RAL 3020
blauw	B RAL 5010
zwart	Z RAL 9005



## OPTIES

### THERMOSTAAT

- TH (voorgemonteerd) onbruikbaar met
- M5
  - lage voet 50 en 60 cm.
  - Zeepbidon in de voet
  - Stopcontact in de voet

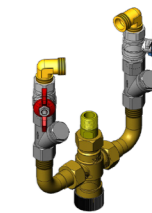

### RVS (INOX) BEHUIZING VOOR WATERTOEVOER VIA HET PLAFOND

- CA2 (tot 2 m boven de Sanispray-kop)
- CA3 (tot 3 m boven de Sanispray-kop)



## ONDERHOUDSKIT

- Inhoud: roestverwijderaar en verzorgend poetsgerief



### REF.

- OKK: 100 ml
- OKG: 250 ml

HOE ONDERHOUDEN?



**Met het Sanset productaanbod van Intersan worden collectieve gebouwen uitgerust met robuuste en hygiënische oplossingen in RVS**

## **Robuust**

Deze sanitaire producten werden specifiek ontworpen voor intensief gebruik in diverse sectoren. Het ontwerp in RVS garandeert een weerstand tegen zware belasting, slijtvastheid, krasbestendigheid en een weerstand tegen chemische producten.

## **Hygiënisch**

RVS gaat de ontwikkeling van bacteriën tegen. Het oppervlak blijft glanzend, hard en glad waardoor bacteriën er zich minder snel kunnen aan vasthechten. Zo komt deze ontwikkeling minder tot stand dan op andere materialen.

## **Volledig assortiment**

De diversiteit dat het Sanset aanbod bevat geeft de mogelijkheid een oplossing te bieden aan elke voorwaarde van publieke gebouwen. Ook voor plaatsen die een onverwoestbare installatie vereisen zoals gevangenissen, zijn modellen voor installatie met technische ruimte beschikbaar.

Je kan ons steeds contacteren om samen jouw project op maat uit te werken.

## INHOUD

<b>WASTAFEL</b> .....	76
<b>SPOELBAK</b> .....	77
<b>DRINKFONTEIN</b> .....	78
<b>UITSTORTGOOTSTEEN</b> .....	79
<b>ZANDVANGER</b> .....	80
<b>GIPSVANGER</b> .....	80
<b>BABYBAD</b> .....	81
<b>WC</b> .....	82
<b>URINOIR</b> .....	82
<b>URINOIRSCHOTTEN</b> .....	83
<b>COLLECTIEF URINOIR</b> .....	84
<b>TUSSENSCHOTTEN VOOR COLLECTIEF URINOIR</b> .....	85



**Leveringstermijn: 6 weken**

# WASTAFEL



- Muurmodel
- Afvoeraansluiting (niet incl.): Ø 45 mm
- LAV1M: met kraangat Ø 35 mm
- Afwerking: satijn glans

## REF.

LAV1  
LAV1M



- Muurmodel
- Inclusief geperforeerd afvoerrooster
- LAV5M: met kraangat Ø 35 mm
- Afwerking: satijn glans

## REF.

LAV5  
LAV5M

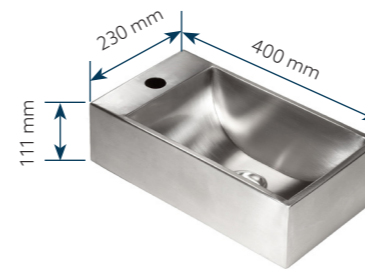

- RVS 304 wastafel voor kleine ruimtes
- Op een kast plaatsen of aan de muur bevestigen d.m.v. montagebeugels
- Uit 1 stuk geperst
- Geleverd met afvoer, zonder overloop

REF.	KRAANGAT IN HET MIDDEN Ø 35 mm
1080672	ja
1080673	nee



- RVS 304 wastafel voor publieke ruimtes
- Met of zonder kraangat in het midden
- Geleverd met overloop

REF.*	KRAANGAT IN HET MIDDEN Ø 35 mm
1080352	ja
1080353	nee



- Muurmodel
- Afvoeraansluiting (niet incl.): Ø 45 mm
- LAV2M: met kraangat Ø 35 mm
- Afwerking: satijn glans

## REF.

LAV2  
LAV2M



- Muurmodel
- Inclusief geperforeerd afvoerrooster
- LAV8M: met kraangat Ø 35 mm
- Afwerking: satijn glans

## REF.

LAV8  
LAV8M



- RVS 304 wastafel met strak design en geïntegreerde beugel
- Met overloop
- Met of zonder kraangat

REF.	KRAANGAT RECHTS Ø 35 mm
1080473	nee
1080476	ja



- Met kniebediening
- Met overloop, sifon en kraan
- Inclusief afvoerrooster, afvoerplug, vijs
- Afwerking: satijn glans

## REF.

LAV6



- Met voetbediening
- Met overloop, sifon en kraan
- Inclusief afvoerrooster, afvoerplug, vijs
- Afwerking: satijn glans

## REF.

LAV7

# SPOELBAK

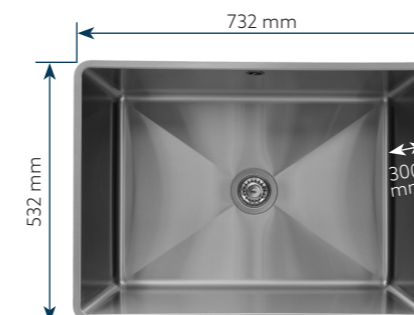

- RVS industriële gootsteen voor inleg of inlas

REF.*	OVERLOOP
1085708	nee
1085709	ja

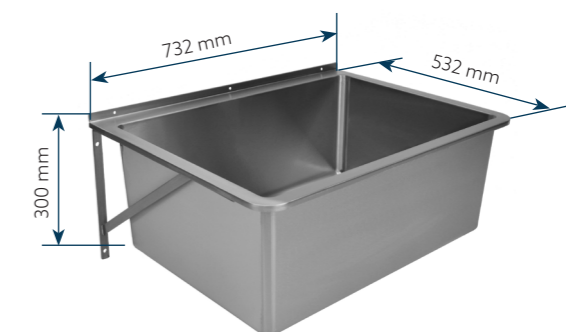

- RVS industriële gootsteen voor muurbevestiging
- Geleverd incl. bevestigingsconsole en -materialen

REF.*	OVERLOOP
1085710	nee
1085711	ja

## DRINKFONTEIN



- Muurmodel
- Inclusief drinkbubblor
- Kom hoog gepolijst; mantel geborsteld
- Inclusief afvoerrooster, afvoerplug, vijs

REF.

FOUNTAIN1



- Muurmodel
- Inclusief drinkbubblor en flessenvuller
- Kom hoog gepolijst; mantel geborsteld
- Inclusief afvoerrooster, afvoerplug, vijs en sifon

REF.

FOUNTAIN2

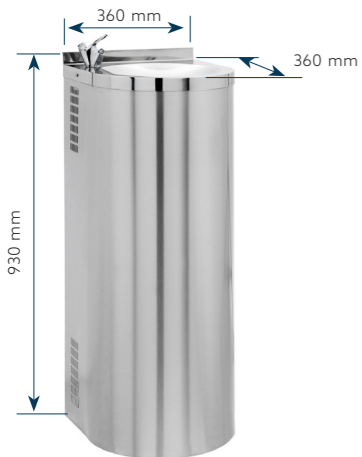

- Staand model
- Inclusief drinkbubblor
- Kom hoog gepolijst; mantel geborsteld
- Inclusief afvoerrooster, afvoerplug, vijs en sifon

REF.

FOUNTAIN3

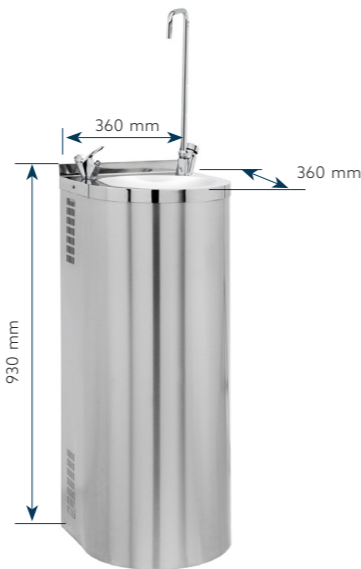

- Staand model
- Inclusief drinkbubblor en flessenvuller
- Kom hoog gepolijst; mantel geborsteld
- Inclusief afvoerrooster, afvoerplug, vijs en sifon

REF.

FOUNTAIN4

NEW

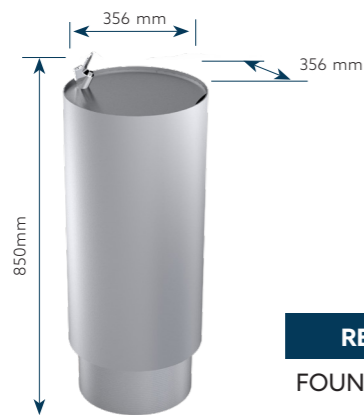

REF.

FOUNTAIN6

## UITSTORTGOOTSTEEN



- RVS 304
- Spatscherm, opklapbaar
- emmer- en afvoerrooster 1<sup>1/2</sup>"

REF.

1080401



- RVS 304
- Spatscherm, demonteerbaar
- emmer- en afvoerrooster 1<sup>1/2</sup>"

REF.

1080402



- RVS 304
- Wastrog met geribde voorplaat
- Geleverd incl. kunststof bevestigingsconsole en -materialen

REF.

1080468



- RVS 304
- Wastrog met geribde voorplaat
- Geleverd incl. kunststof bevestigingsconsole en -materialen

REF.	KRAANGAT
1085535	nee
1085696	ja, rechts



- RVS 304
- Wastrog met geribde voorplaat
- Voor muurbevestiging
- Geleverd incl. kunststof bevestigingsconsole en -materialen

REF.	KRAANGAT
1085536	nee
1085697	ja, rechts

ZOEK JE NOG MEER MOGELIJKHEDEN?  
CONTACTEER ONS

## ZANDVANGER



- RVS 304
- Capaciteit van 3,5 l
- Ideaal voor het filteren van zand uit water
- Geleverd met flexibele uitlaat voor rechte of gebogen installatiemogelijkheid
- Geen sifon nodig

REF.

1080148

## BABYBAD

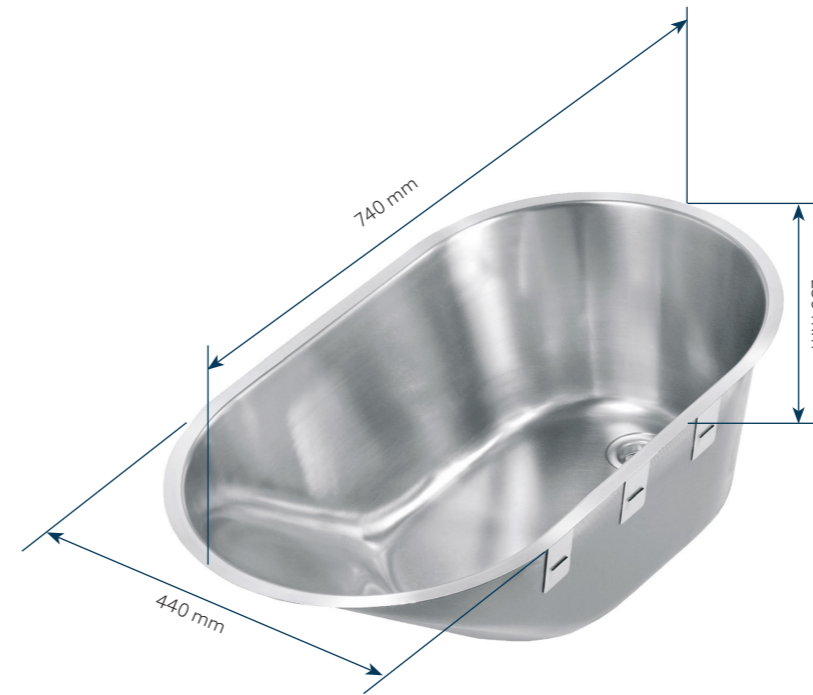

- Vlakke inlegmontage
- 6 bevestigingsklemmen
- Zonder wandoverloop, met stop en ketting

REF.

1085180

## GIPSVANGER



- RVS 304
- 1 1/2" afvoeraansluiting
- Ideaal voor het filteren van gips, klei en andere zware stoffen uit het afvalwater
- Geen sifon nodig

REF.

1080010

ZOEK JE NOG MEER MOGELIJKHEDEN?  
CONTACTEER ONS

## WC



- Staand conisch model
- Toevoer horizontaal Ø 56 mm
- Afvoer H/P Ø 100 mm
- Montage met behulp van 3 mm dik afschroefbare RVS rugplaat
- WC1M: met bevestigingsgaten voor zitting

REF.

WC1

WC1M



- Wand conisch model
- Toevoer horizontaal Ø 56 mm
- Afvoer H/P Ø 100 mm
- Montage met behulp van 3 mm dik afschroefbare RVS rugplaat
- WC2M: met bevestigingsgaten voor zitting

REF.

WC2

WC2M

## URINOIRSCHOTTEN

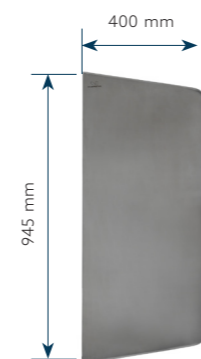

- Inox paneel met verborgen muurbevestiging in het paneel

REF.

Wing

## OPTIE



### ZWARTE ZITTING IN ABS

REF.

SEAT2

## URINOIR



- Mantel: RVS 304 - 1,5 mm
- Wand rechthoekig model
- Inclusief afvoerrooster + afvoerplug + vijs + sifon (P-sifon 1 1/2", 40 mm)
- Frontale montage, 4 meegeleverde schroeven (inspectieluik)
- Voorgemonteerde sproeinozzle
- UR2V: toevoer 1/2" verticaal (bovenaan)
- UR2H: toevoer 1/2" horizontaal (achteraan)

REF.

UR2V

UR2H

WENS JE MEER INFO?  
CONTACTEER ONS

## COLLECTIEF URINOIR

### ELEKTRONISCH SPOELSYSTEEM

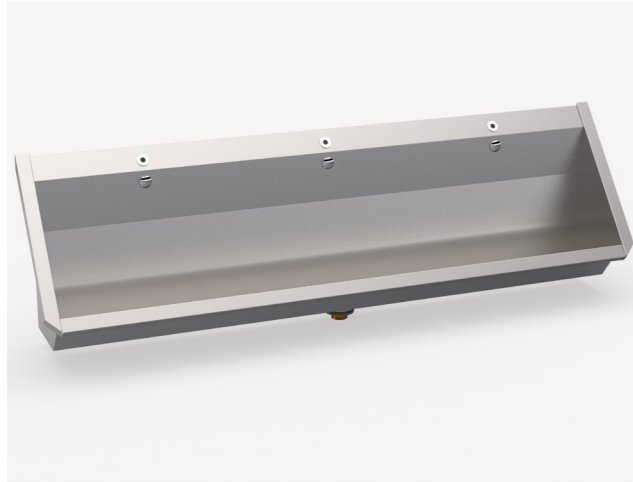

- Urinoir elektronisch op netstroom
- 220 V voeding (T), inclusief transformator

REF.	AFMETING (mm)
URC2-M9T	1200
URC3-M9T	1800
URC4-M9T	2400
URC5-M9T	3000

### ZELFSLUITEND SPOELSYSTEEM

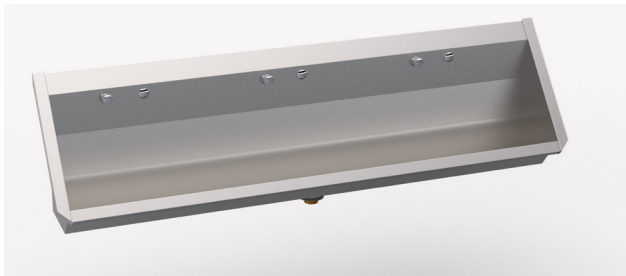

- Urinoir met zelfsluitende manuele spoeling

REF.	AFMETING (mm)
URC2-M3	1200
URC3-M3	1800
URC4-M3	2400
URC5-M3	3000

### OPTIE



#### POTEN

REF.  
PUR

#### URINOIR MET SKIRT



## TUSSENSCHOTTEN VOOR COLLECTIEF URINOIR



- Gemaakt uit inox
- Wordt tussen de verschillende urinoirs geïnstalleerd, waardoor een scheiding ontstaat en er meer privacy wordt geboden

REF.  
TSU



WENS JE MEER INFO?  
CONTACTEER ONS

**Ontdek het uitgebreide assortiment van Sankit, het productaanbod van Intersan, speciaal ontworpen voor keukens, bars en de horeca, met hoogwaardige roestvrijstalen (RVS) producten als basis.**

Ons assortiment omvat werktafels, spoel tafels, tafelkasten, muurkasten en chefrekken, vervaardigd uit duurzaam RVS 430. Op aanvraag zijn deze ook beschikbaar in RVS 304. Standaard bieden we afmetingen van 1400 mm, 1600 mm en 2000 mm aan, maar elk product kan volledig op maat worden gemaakt in diverse afmetingen en opstellingen.

Wij streven naar perfectie en bieden maatwerk tot op de centimeter.

Neem gerust contact met ons op om jouw project samen op maat te bespreken en te realiseren.

## INHOUD

<b>WERKTAFELS</b> .....	88
<b>SPOELTAFELS</b> .....	89
<b>TAFELKASTEN</b> .....	90
<b>MUURKASTEN</b> .....	91
<b>MUURREKKEN</b> .....	92
<b>CHEFREKKEN</b> .....	93



**Leveringstermijn: 6 weken**

## WERKTAFELS

- RVS 430
- Werkblad zonder onderblad
- Met of zonder achterboorden
- Diepte 600 mm of 700 mm
- Lengte 1400 mm, 1600 mm of 2000 mm
- Hoogte 900 mm
- Bovenblad 0,8 mm dikte, randboord 40 mm, oversteek 15 mm, versteviging buis 25 x 25 op de zijkanten + achteraan, voeten in vierkante buis 40 mm verbonden door RVS profiel (regelbare voetjes tot 65 mm)



REF.	AFMETINGEN L x B x H mm
WT6-14	1400 x 600 x 900
WT6-16	1600 x 600 x 900
WT6-20	2000 x 600 x 900
WT7-14	1400 x 700 x 900
WT7-16	1600 x 700 x 900
WT7-20	2000 x 700 x 900

- Met achterboord 100 x 20 mm



REF.	AFMETINGEN L x B x H mm
WTB6-14	1400 x 600 x 900
WTB6-16	1600 x 600 x 900
WTB6-20	2000 x 600 x 900
WTB7-14	1400 x 700 x 900
WTB7-16	1600 x 700 x 900
WTB7-20	2000 x 600 x 900

### Ook beschikbaar in volgende uitvoeringen

- Hoge afwerking
- RVS 304
- Hoogte 500 mm, 600 mm, 700 mm of 850 mm
- Diepte 500 mm, 600 mm of 700 mm
- Lengte 500 mm – 2900 mm



**TAFEL OP MAAT NODIG?  
CONTACTEER ONS**

## SPOELTAFELS

- RVS 430
- 1 of 2 bakken naar keuze links of rechts
- Spoeltafel met onderstel met of zonder onderblad
- Verlek links of rechts
- Het werkblad is op de poten gelast aan de binnenzijde van de omranding
- De roestvaststalen poten (40 x 40 mm) zijn 65 mm in de hoogte verstelbaar (850 - 915 mm hoog)



### Beheersing installatiekosten = plug-in

- Gebruiksklaar
- Compleet gemonteerd en geleverd in beschermende verpakking
- Geen mechanische verbindingen
- Geen risico op stabiliteitsverlies



- Met onderstel zonder onderblad
- 2 bakken links (2L) of rechts (2R) 400 x 500 x 250 mm
- Verlek rechts (VR) of links (VL)

REF.	AFMETINGEN L x B x H mm	VERLEK
SP7-14-2L-VR	1400 x 700 x 900	rechts
SP7-14-2R-VL	1400 x 700 x 900	links
SP7-16-2L-VR	1600 x 700 x 900	rechts
SP7-16-2R-VL	1600 x 700 x 900	links
SP7-20-2L-VR	2000 x 700 x 900	rechts
SP7-20-2R-VL	2000 x 700 x 900	links



- Met onderstel en onderblad
- 2 bakken links (2L) of rechts (2R) 400 x 500 x 250 mm
- Verlek rechts (VR) of links (VL)

REF.	AFMETINGEN L x B x H mm	VERLEK
SPO7-14-2L-VR	1400 x 700 x 900	rechts
SPO7-14-2R-VL	1400 x 700 x 900	rechts
SPO7-16-2L-VR	1600 x 700 x 900	rechts
SPO7-16-2R-VL	1600 x 700 x 900	links
SPO7-20-2L-VR	2000 x 700 x 900	rechts
SPO7-20-2R-VL	2000 x 700 x 900	rechts

### Ook beschikbaar in volgende uitvoeringen

- Hoge afwerking
- RVS 304
- Hoogte 850 mm
- Diepte 600 mm
- Lengte 600 mm – 2400 mm

- Op kast met 1 of 2 bakken, met schuifdeuren of klapdeuren
- Met onderstel zonder onderblad voor insprong voor vaatwasser, met 1 of 2 bakken
- Met onderstel en onderblad met insprong voor vaatwasser, met 1 of 2 bakken
- Op kast met insprong voor vaatwasser, met 1 of 2 bakken, met schuifdeuren

## TAFELKASTEN

- RVS 430
- Tafelkast met dubbelwandige schuifdeuren met geprofileerde handgrepen over de hele hoogte
- Diepte 600 mm of 700 mm
- Lengte 1400 mm, 1600 mm of 2000 mm
- Bovenblad in RVS 1,5 mm dikte met randboord 400 mm en oversteek 15 mm, opstaande rand van 100 x 20, versterkt door een witte gemelamineerde plaat 18 mm. Randboord van 40 mm, terugplooi van 15 mm en versterkt door drie RVS omegas over de volledige lengte.
- Ronde verstelbare R.V.S. poten bevestigd op het ondertablet.



REF.	AFMETINGEN L x D x H mm
TK6-14	1400 x 600 x 900
TK6-16	1600 x 600 x 900
TK6-20	2000 x 600 x 900
TK7-14	1400 x 700 x 900
TK7-16	1600 x 700 x 900
TK7-20	2000 x 700 x 900

### Ook beschikbaar in volgende uitvoeringen

- RVS 304
- Hoogte 850 mm
- Diepte 700 mm of 800 mm
- Lengte 1000 mm – 2900 mm
- Tafelkast met achterboord
- Tafelkast met draaideuren
- Mogelijkheid met spoelbak = cheftafelkast

## MUURKASTEN

- RVS 430
- Muurkast met dubbelwandige schuifdeuren met geprofileerd handvat over de volledige hoogte
- Geleverd met 3 bevestigingslatten in R.V.S. 1,5 mm dik achteraan.



REF.	AFMETINGEN L x D x H mm
MK4-14	1400 x 400 x 600
MK4-16	1600 x 400 x 600
MK4-20	2000 x 400 x 600

### Ook beschikbaar in volgende uitvoeringen

- RVS 304
- Hoogte 400 mm, 500 mm, 700 mm of 800 mm
- Diepte 300 mm, 500 mm of 600 mm
- Lengte 500 mm – 2900 mm
- Muurkasten met draaideuren
- Open muurkasten



**KAST OP MAAT NODIG?  
CONTACTEER ONS**

## MUURREKKEN

- RVS 430
- Lengte 1400 mm, 1600 mm of 2000 mm
- 1 niveau
- Tablet met 3 platgedrukte randboorden van 40 mm naar beneden en platgedrukte achterboord van 35 mm.
- Regelbare steunen in RVS 1,5 mm dikte met muurlatten
- Diepte 300 mm



REF.	AFMETINGEN L x B x H mm	REGBARE STEUNEN EN LATTEN
MR3-14	1400 x 300	2
MR3-16	1600 x 300	2
MR3-20	2000 x 300	3

### Ook beschikbaar in volgende uitvoeringen

- RVS 304
- Hoge afwerking
- Diepte 250 mm, 350 mm, 400 mm, 450 mm of 500 mm
- Lengte 400 mm – 2900 mm
- Vlak muurrek met 2 of 3 niveaus
- Open muurrek met 1 of 2 niveaus
- Standaard rek met 3, 4 of 5 niveaus

## CHEFREKKEN

- RVS 430
- Lengte 1400 mm, 1600 mm of 2000 mm
- Chefrek met 2 niveaus
- Verstevigd met omega, buis 25 x 25 mm
- Geleverd met PVC bevestigingssysteem
- Diepte 300 mm



REF.	AFMETINGEN L x B x H mm
CE3-14	1400 x 300 x 700
CE3-16	1600 x 300 x 700
CE3-20	2000 x 300 x 700

### Ook beschikbaar in volgende uitvoeringen

- RVS 304
- Hoge afwerking
- Diepte 250 mm, 350 mm, 400 mm, 450 mm of 500 mm
- Lengte 400 mm – 2900 mm
- Chefrek 1 niveau of 3 niveaus



**REK OP MAAT NODIG?  
CONTACTEER ONS**

De kranen voor onze Sanilav wasgoten en Sanispray wasfonteinen kunnen afzonderlijk worden besteld. Wij bieden zowel wastafelkranen als muurkranen aan, geschikt voor elk type gebruiker en utiliteit.

De kranen van Intersan bevorderen een aanzienlijke waterbesparing, zonder concessies te doen aan het comfort van de gebruiker. Deze besparing draagt tevens bij aan lagere energieverbruikskosten. Onze elektronische en zelfsluitende kranen zorgen voor optimale hygiëne: doordat er geen handcontact nodig is na het spoelen, wordt de overdracht van bacteriën en kiemen voorkomen.

Ontdek ons aanbod kranen en neem gerust contact met ons op om samen jouw project op maat te realiseren.

<b>MUURKRANEN</b> .....	108
<b>WASTAFELKRANEN</b> .....	109



**Leveringstermijn: 2 weken**

## MUURKRANEN



### KERAMISCH SLUITENDE KRAAN

- Maximaal debiet: 12 l / min. bij 3 bar / 12 l

REF.

M2



### PRESTO ZELFSLUITENDE KRAAN

- Debiet: 3 l / min. bij, regelbaar op 4 posities
- Looptijd: 15 seconden

REF.

M3P



### RIVER ZELFSLUITENDE KRAAN

- Debiet: 7 l / min. bij 3 bar
- Looptijd: 0 - 30 seconden, regelbaar dmv inbussleutel

REF.

M3R



### DELABIE ZELFSLUITENDE KRAAN

- Maximaal debiet: 3 l / min. bij 3 bar, aanpasbaar tussen 1,4 en 6 l / min
- Looptijd: 7 seconden

REF.

M3D



### DELABIE SOFT ZELFSLUITENDE KRAAN

- Debiet: 3 l / min. bij 3 bar, aanpasbaar tussen 1,4 en 6 l / min
- Looptijd: 7 seconden

REF.

M3DS



### KRAAN MET ELLEBOOGBEDIENING

- Debiet: 12 l / min. bij 3 bar
- Lengte uitloop: 151 mm

REF.

M4



### HARTMENGKRAAN

- Debiet: 13,8 l / min. bij 3 bar
- Lengte uitloop: 104 mm

REF.

M5



### ÉÉNGREEPSMENGKRAAN

- Debiet: 22 l / min. bij 3 bar
- Lengte uitloop: 155 mm
- Keerklep op aanvraag

REF.

M6



### ZELFSLUITENDE MENGKRAAN

- Looptijd 25 seconden

REF.

M8D

## WASTAFELKRANEN



### KERAMISCHE SLUITENDE KRAAN

- Debiet: 8 l / min. bij 3 bar
- Lengte uitloop: 112 mm

REF.

L1



### KRAAN ½ MET DRAAIBARE UITLOOP

- Debiet: 8 l / min. bij 3 bar
- Lengte uitloop: 245 mm

REF.

L2



### PRESTO ZELFSLUITENDE KRAAN

- Debiet: 3 l / min. bij 3 bar, regelbaar op 4 posities
- Looptijd: 15 seconden

REF.

L3P



### RIVER ZELFSLUITENDE KRAAN

- Looptijd 20 sec
- Looptijd regelbaar: 0 - 30 sec
- Debiet (3 bar): 7 L/min

REF.

L3R



### DELABIE ZELFSLUITENDE KRAAN

- Debiet: 3 l / min. bij 3 bar, aanpasbaar tussen 1,4 l en 6 l / min
- Looptijd: 7 seconden

REF.

L3D



### ÉÉNGREEPSMENGKRAAN

- Debiet: 12 l / min. bij 3 bar
- Lengte uitloop: 140 mm
- Keerklep op aanvraag

REF.

L4



### ELEKTRONISCHE KRAAN

- L6B: voeding met batterij
- L6T: voeding met netstroom, transfo incl.
- Debiet: 36 l / min. bij 3 bars
- Looptijd: zolang er detectie is met een maximum van 120 seconden

REF.

L6B

L6T



### ELEKTRONISCHE KRAAN

- LINE5: voeding met batterij en stekker, transfo incl.
- Debiet: 9 l / min. bij 3 bar
- Looptijd: zolang er detectie is met een maximum van 70 seconden

REF.

LINE5



## Contacteer ons

*Heb je een vraag over onze producten? Boek je graag een bezoek voor jouw specifieke situatie?  
Contacteer ons gerust.*

 Brouwerijstraat 59  
9770 Kruisem

 +32 9 333 83 83

 [info@intersan.be](mailto:info@intersan.be)

 [www.intersan.eu](http://www.intersan.eu)

## Volg ons op social media

*Wil je op de hoogte blijven van onze laatste activiteiten? Volg ons dan zeker op Instagram & LinkedIn.*

 [intersan\\_9770](https://www.instagram.com/intersan_9770)

 <https://www.linkedin.com/company/intersan-nv>