

INTERSAN



SANITAIRE COLLECTIF INDESTRUCTIBLE



Catalogue 2026

Travailler ensemble aux meilleures solutions

Chez Intersan, vos souhaits et besoins sont au cœur de nos préoccupations.

Grâce à vos retours et à notre collaboration, nous pouvons continuer à améliorer et adapter nos produits afin de proposer les solutions parfaites pour vos projets.

Nous sommes reconnaissants de la confiance que vous nous accordez. La qualité et le service sont nos priorités, et nous visons une relation durable avec vous en tant que client. Vous avez des questions, ou souhaitez-vous un conseil sur mesure? Notre équipe est toujours prête et se déplace avec plaisir chez vous.

Ensemble, nous construisons des solutions qui font vraiment la différence.

Bien à vous



*Yves De Permentier
General Manager Intersan NV*

À propos d'Intersan

Depuis 1938, Intersan s'engage à proposer des solutions sanitaires tournées vers l'avenir pour divers secteurs. En mettant l'accent sur l'hygiène, l'efficacité et la facilité d'utilisation, nous fournissons des produits de haute qualité tels que des lavabos rigoles, des laveurs de mains, des fontaines à eau et des cabines sanitaires pour toilettes et douches.

Grâce à notre collaboration avec Norm, nous pouvons également proposer une gamme complète de mobilier de projet haut de gamme, comprenant des casiers, des cuisines, des armoires de rangement et des meubles de salle de bains. Nos solutions sont idéales pour différents environnements, tels que les écoles, les entreprises, les espaces publics et bien d'autres encore.

Coordonnées

📍 Brouwerijstraat 59
9770 Kruisem

☎ +32 9 333 83 83

✉ info@intersan.be

🌐 www.intersan.eu



NOS 9 GARANTIES POUR VOUS



VOTRE COMMANDE
LIVRÉE RAPIDEMENT
POUR UNE
INSTALLATION
SANS SOUCI



SANITAIRE
SPÉCIALEMENT
CONÇU POUR VOTRE
PROJET :
**SUR MESURE
POSSIBLE**



DES QUESTIONS OU
DES PROBLÈMES ?
NOUS RESTONS À
VOTRE DISPOSITION,
MÊME APRÈS VOTRE
COMMANDE



ÉCONOMISEZ DU
TEMPS ET DES FRAIS
D'INSTALLATION
GRÂCE À **NOTRE
CONCEPT PLUG &
PLAY,** AVEC
CONDUITES ET
ROBINETS
PRÉMONTÉS



GARANTIE DE LA
MEILLEURE QUALITÉ
ET D'UN TRAITEMENT
EFFICACE GRÂCE À
NOTRE CERTIFICATION
ISO 9001



ENSEMBLE, NOUS
MISONNONS SUR **LA
DURABILITÉ** : NOTRE
INOX EST 100 %
RECYCLABLE ET NOUS
AVONS UN STATUT
ZÉRO REJET



GRÂCE À LA **DURÉE
DE VIE MAXIMALE**
GARANTIE DE NOS
PRODUITS, VOUS
ÉCONOMISEZ SUR
VOS
INVESTISSEMENTS
FUTURS



OPTEZ POUR UN EN-
VIRONNEMENT SANI-
TAIRE **PLUS SAIN**
GRÂCE À DES
PRODUITS EN INOX
RÉSISTANTS AUX
BACTÉRIES



GRÂCE À **NOTRE
LONGUE EXPÉRIENCE,**
NOUS PROPOSONS
DES SOLUTIONS
SANITAIRES QUI
RÉPONDENT
PARFAITEMENT À VOS
BESOINS SPÉCIFIQUES



CONTENU



SANILAV
LAVABOS RIGOLÉS COLLECTIFS EN INOX-
PAG.8



SANCAB
CABINES SANITAIRES SÈCHES ET HUMIDES
ANTI-VANDALISME
PAG.42



SANISPRAY
FONTAINES LAVE-MAINS ERGONOMIQUES EN INOX ET
EN MARBRE SYNTHÉTIQUE BLANC
PAG.56



SANSET
PRODUITS SANITAIRES ANTI-VANDALISME
EN INOX
PAG.74



SANKIT
PRODUITS EN INOX POUR L'AMÉNAGEMENT
DE CUISINES, BARS & HORECA
PAG.86



SANTRONIC
LARGE GAMME DE ROBINETS MURAUX ET DE
ROBINETS DE LAVABO
PAG.94

Légende des icônes



Nouveau produit



Avec rinçage anti-légionelle



Entièrement sans contact

Les photos utilisées dans ce catalogue sont protégées par le droit d'auteur et ne peuvent être utilisées pour publication ou mention sur un site web qu'avec notre autorisation expresse. Les images et les couleurs peuvent différer du produit réel.

Les informations sont fournies sous réserve d'erreurs d'impression, de modifications de l'assortiment et d'articles en rupture de stock. L'intelligence artificielle a été utilisée dans la réalisation de ce catalogue.

Nos lavabos rigoles Sanilav allient hygiène, sécurité et fonctionnalité, spécialement conçus pour un usage collectif.

Sur mesure et flexibilité

Chez Sanilav, le sur mesure est au cœur de notre approche. Créez la solution parfaite qui répond parfaitement aux besoins uniques de votre projet. De plus, nos lavabos rigoles peuvent facilement être assemblés en série, garantissant un rendu esthétique cohérent.

Conforme aux normes les plus strictes

- Certification CE : les lavabos rigoles Sanilav répondent entièrement aux exigences de résistance CE.
- Conformité HACCP : en évitant les surfaces horizontales, ils offrent un environnement hygiénique optimal, idéal pour les secteurs soumis à des contrôles stricts.

Plug and Play

Nous livrons nos lavabos rigoles clé en main, avec conduites et robinets prémontés. Cela permet de gagner du temps lors de l'installation et garantit une mise en service rapide et efficace.

Contactez-nous dès aujourd'hui pour discuter de votre projet sur mesure et le concrétiser !

CONTENU

| | |
|--|-------|
| CARACTÉRISTIQUES | 10 |
| Sécurité | 10 |
| Hygiène | 11 |
| Inox 316 : résistance renforcée à la corrosion | 12 |
| Fonctionnalité | 14-15 |
| LES SYSTÈMES DE SAVON | 16-17 |
| SANILAV APERÇU | 18-19 |
| Sanilav 1 | 20-21 |
| Sanilav 1S | 22-23 |
| Sanilav 1C | 24-25 |
| Sanilav 1CS | 26-27 |
| Sanilav 3 | 28-29 |
| Sanilav 5 | 30-31 |
| Sanilav 6 | 32 |
| Sanilav 8 | 32 |
| Sanilav 7E2 | 33 |
| Sanilav 9E2 | 33 |
| RÉFÉRENCE DE COMMANDE | 34-35 |
| LAVABO RIGOLE MÉDICAL | 36-37 |
| OPTIONS | 38-39 |



Délai de livraison : 2 semaines

Sécurité

EXIGENCES CE



- Dépasse les exigences de résistance CE grâce à l'épaisseur de la tôle et au mode de construction.
- La norme prescrit une charge de $8 \times 25 = 200$ kg, répartie sur la longueur d'un lavabo rigole de 3 m.
- Avec une charge de 6×50 kg, plus 2×25 kg aux extrémités, soit un total de 350 kg sur le lavabo rigole de 3 m, aucune déformation ne se produit, et donc aucun support supplémentaire n'est nécessaire sur les lavabos rigoles Intersan.

SOFT TOUCH



- « Soft touch » : modèles (S1, S3 ou S5, S6 ou S8) avec bords inférieurs largement repliés

PAS D'ANGLES EXTÉRIEURS TRANCHANTS



- Pas d'angles tranchants grâce à la combinaison de la forme et de la technique de soudure : angles avant obtus à 135°

ANTI-VANDALISME



- L'inox ne se brise pas en éclats en cas de dommage
- Quatre points de fixation dont les inférieurs peuvent être vissés depuis l'avant après avoir suspendu le lavabo rigole, afin qu'il ne puisse pas être soulevé

DURABLE ET FACILE D'ENTRETIEN

- La couche naturelle d'oxyde de chrome à la surface protège le matériau contre la rouille et la corrosion, même dans des environnements humides comme les sanitaires.
- L'inox demande très peu d'entretien. Un nettoyage à l'eau et au nettoyant pour inox suffit pour maintenir le matériau en parfait état pendant de nombreuses années.

Hygiène

ANGLES INTÉRIEURS (Sanilav 1)



- Angles intérieurs supérieurs à 90°
- Parfaitement nettoyables, donc aucune accumulation de saleté dans les angles

SOUDÉ À L'INTÉRIEUR

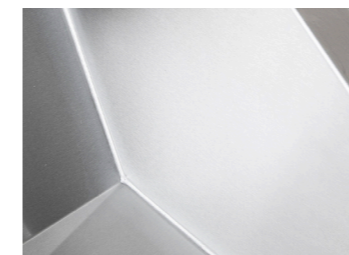

- Soudé à l'intérieur
- Pas de fissures salissantes ni corrosives

OUVERTURE D'ÉVACUATION EMBOUTIE



- Pas de joint ni de vis
- Pas d'accumulation de saleté sur la grille d'évacuation

PLIS DE GUIDAGE DE L'EAU



- Grâce aux plis de guidage de l'eau, pas d'eau stagnante

RACCORD SANS SOUDURE



- Raccordement sans soudure des robinets sur le lavabo rigole
- Pas de filetage ni de matériau d'étanchéité saillant

SYSTÈME DE CONDUITES RACCOR- DABLE UNIVERSELLEMENT



- Système de conduites raccordable universellement à droite ou à gauche (bouchon fourni), conforme à la législation sur la légionelle

PAS D'ACCUMULATION DE SALETÉ (Sanilav 1)



- Le lavabo rigole Intersan n'a pas de surface horizontale ni de fissures à l'arrière, ce qui empêche toute accumulation cachée de saleté

PLUG & PLAY CONCEPT



- Montage simple et rapide :
- dossier et rampe de robinetterie inclus (Sanilav 1)
- conduites et robinets montés, testés pour l'étanchéité
- raccord d'évacuation monté
- crochets de fixation fournis



Inox 316 : résistance renforcée à la corrosion

INOX 316 OU 304 ?

Lavabos rigoles Intersan en inox 316

Pour les applications exigeantes où l'entretien est difficile, Intersan propose une sélection de lavabos rigoles en acier inoxydable 316 (inox 316).

Tous les inox ne se valent pas

Inox est synonyme d'acier inoxydable. « Inoxydable » signifie toutefois résistant à la rouille, et non totalement exempt de rouille - certains produits et modes d'utilisation peuvent malgré tout provoquer de la corrosion. Il existe donc différents degrés de résistance à la rouille.

La norme historique est l'inox 304, un alliage chrome-nickel. La teneur élevée en chrome détermine la résistance à la rouille, tandis que le nickel - un composant plus coûteux - permet de préserver cette résistance également au niveau des soudures.

Aujourd'hui, on utilise également un alliage moins résistant à la corrosion, commercialisé de manière trompeuse sous le nom d'« acier chromé » comme s'il s'agissait d'un gage de qualité. Ce type d'alliage ne contient pas de nickel et offre donc une résistance à la rouille inférieure à celle de l'inox 304.

Inox 316 : la qualité supérieure

L'inox 316 va encore plus loin que l'inox 304. Grâce à l'ajout de molybdène, ce type d'inox est nettement plus résistant aux acides et aux chlorures. L'inox 316 est donc le choix recommandé pour :

- les environnements utilisant des produits de nettoyage ou de désinfection agressifs (secteur médical, industrie alimentaire)
- les applications en mer ou en zones côtières

Nos lavabos rigoles sont également disponibles en **inox 316**. Pour les lavabos rigoles susceptibles d'entrer en contact avec du chlore ou d'autres acides, nous recommandons de choisir l'inox 316. Ce matériau contient en effet du molybdène ajouté à l'alliage, ce qui le rend très résistant aux acides, aux sels et au chlore.



Fonctionnalité

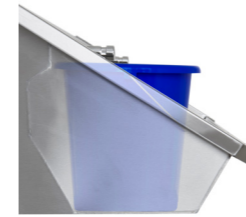

FOND PLAT

- Permet de placer un seau dans le lavabo rigole



MONTAGE EN SÉRIE

- Grâce au système de suspension spécial, les lavabos rigoles peuvent être parfaitement assemblés en série, à la verticale comme à l'horizontale : réf. A6-150

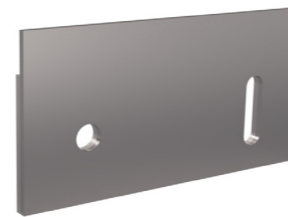

RACCORD DE SIPHON

- Le raccord de siphon est fixé depuis le dessous du lavabo rigole

A6-150

OPTIONS

ARMOIRE DE RANGEMENT

- Armoire de rangement peu profonde et verrouillable, avec miroir anti-vandalisme (pour le stock de papier et de savon)
- Un distributeur anti-vandalisme peut être monté sur l'armoire

DISTRIBUTEUR DE SAVON

- Système de distributeur de savon intégré et anti-vandalisme, avec système de remplissage central (6 L) sans indicateur de niveau (plus d'infos p. 12)



THERMOSTAT ET RÉGULATEUR DE PRESSION

- Thermostat : réf. P2820 : Taco compact
- Régulateur de pression : réf. P2407 : Redufix Watts



P2820

P2407

PORTE-SAVON ET PORTE-BROSSE

JUPE DE PROTECTION

- Jupe de protection fixée sous le lavabo rigole. Elle protège le bidon de savon de 6 L, le siphon, les conduites et l'électronique éventuelle
- Également disponible sur mesure

LES SYSTÈMES DE SAVON

Le choix du nombre de systèmes de savon dépend du nombre de robinets. Les systèmes de savon sont montés entre les robinets.

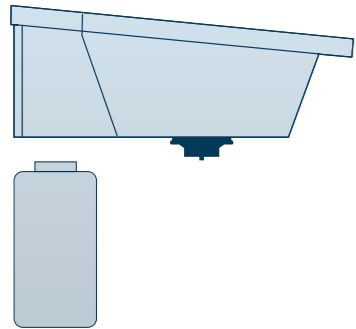
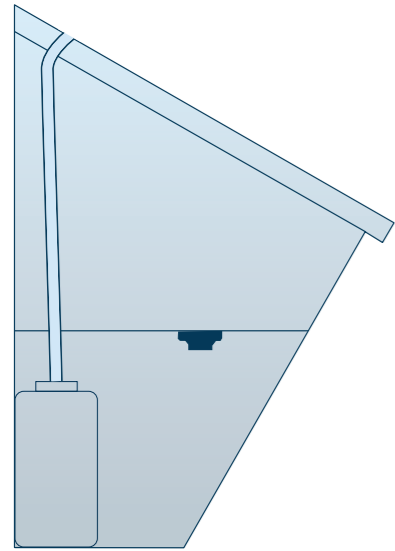

SANILAV 1

SERE

- Distributeurs de savon électroniques basés sur un système de remplissage (bidon de 6 litres)
- Indicateur de niveau intégré
- Uniquement possible en combinaison avec des robinets électroniques 220V avec transformateur = M9T + ISNT

SMR

- Distributeurs de savon mécaniques
- Système de remplissage (bidon de 6 litres) sans indicateur de niveau

SYSTÈME DE REMPLISSAGE DE SAVON

Pour les systèmes de savon SERE* et SMR, un système de remplissage est intégré au lavabo rigole, permettant de remplir le réservoir de savon par le haut à l'aide d'un entonnoir de remplissage.

*Le remplissage du réservoir central de savon de 6 litres est facilité grâce au système de remplissage avec indicateur de niveau (LED verte / orange / rouge)

PORTE-SAVON ET PORTE-BROSSE À ONGLES: A2

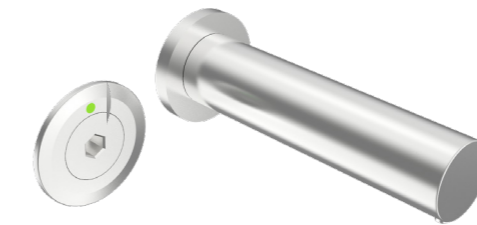

vert > 2L

orange < 2L

rouge < 1L



SANILAV 3 EN 5

SMB

- Distributeurs de savon mécaniques
- Bidon de 6 litres
- Support fourni pour fixation murale



SANILAV APERÇU



SANILAV 1 (p. 20-21)

- La cloison anti-éclaboussures intégrée et la rampe de robinetterie évitent les fissures salissantes et les surfaces horizontales

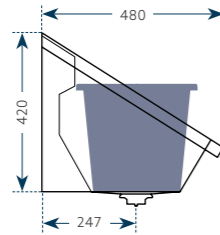

SANILAV 1S (p. 22-23)

- Sanilav 1 avec protection sous le lavabo rigole (jupe) : sécurisation des conduites, de l'électronique éventuelle, du système de savon et du thermostat

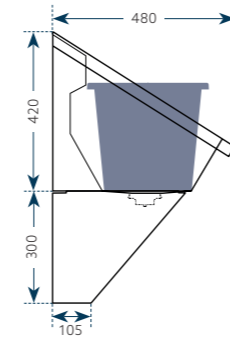

SANILAV 1C (p. 24-25)

- Offre des postes de lavage supplémentaires au centre d'une salle de lavage
- Les conduites d'alimentation et d'évacuation peuvent être intégrées dans le piétement, fermé par des portes

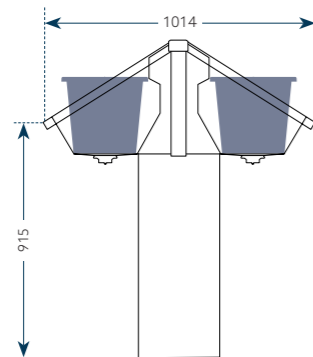

SANILAV 1CS (p. 26-27)

- Sanilav 1C avec protection sous le lavabo rigole (jupe) : sécurisation des conduites, de l'électronique éventuelle, du système de savon et du thermostat
- Offre des postes de lavage supplémentaires au centre d'une salle de lavage
- Les conduites d'alimentation et d'évacuation peuvent être intégrées dans le piétement, fermé par des portes

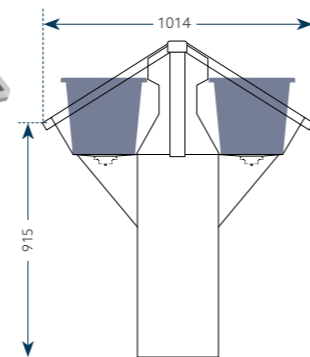

RÉFÉRENCE DE COMMANDE P. 34

OPTIONS P. 38

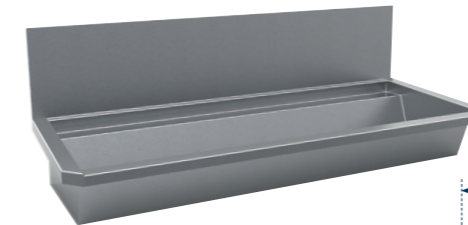

SANILAV 3 (p. 28-29)

- La cloison anti-éclaboussures amovible, placée derrière le plan de robinetterie horizontal, protège le mur des éclaboussures
- Le meilleur choix fonctionnel et hygiénique dans le segment des modèles simplifiés

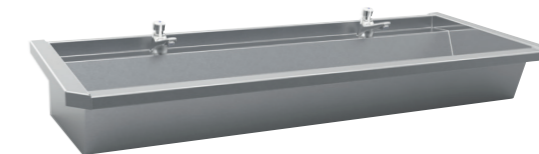
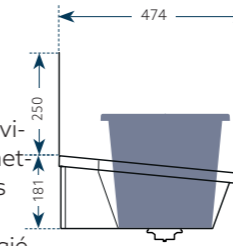

SANILAV 5 (p. 30-31)

- Sanilav 3 sans la cloison anti-éclaboussures

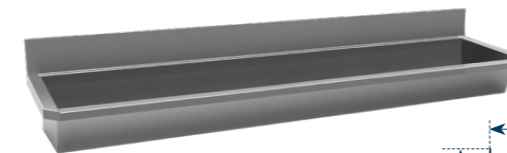
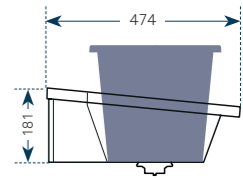

SANILAV 6 (p. 32)

- Pour les installations avec robinets muraux
- La cloison anti-éclaboussures amovible, placée derrière le plan de robinetterie horizontal, protège le mur des éclaboussures

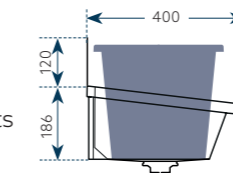

SANILAV 8 (p. 32)

- Sanilav 6 sans la cloison anti-éclaboussures

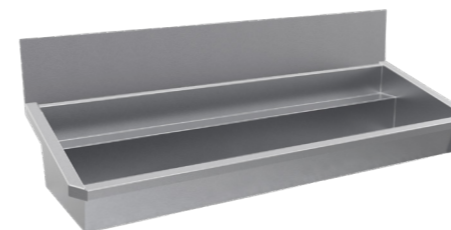
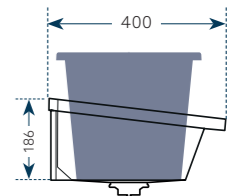

SANILAV 7E2 (p. 33)

- Lavabo rigole à angles droits

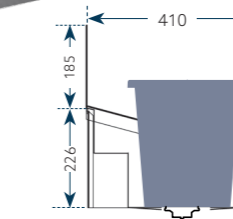

SANILAV 9E2 (p. 33)

- Sanilav 7E2 sans la cloison anti-éclaboussures

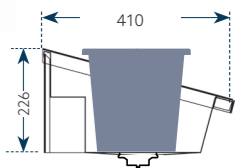

LAVABO RIGOLE EN INOX 316
NÉCESSAIRE ?
CONTACTEZ-NOUS

OPTIONS POUR LES MODÈLES S1

PIEDS

- Pieds réglables en hauteur (RP)
- Pieds fixes (VP)

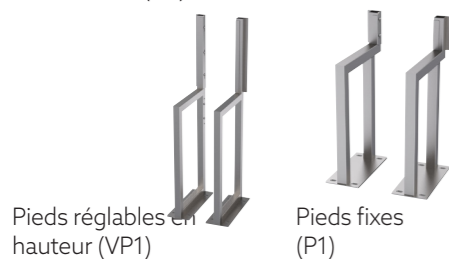

DOSSERET

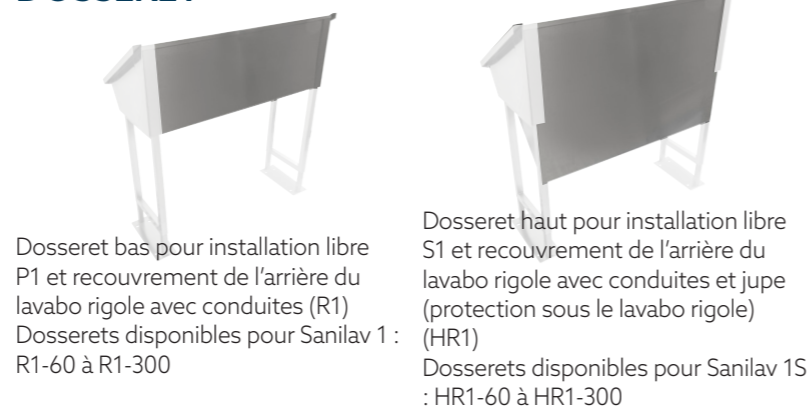

OPTIONS POUR LES MODÈLES S3/S5, S6/S8, S7E2/S9E2

PIEDS

Pieds tubulaires pour Sanilav 3, 5, 6 et 8 (B5). Sert de support lorsque le lavabo rigole est fixé au mur.



DOSSERET



(1 pl) 600 - (2 pl) 1200 - (2 pl) 1400 - (3 pl) 1800 -
(3 pl) 2100 - (4 pl) 2400 - (5 pl) 3000

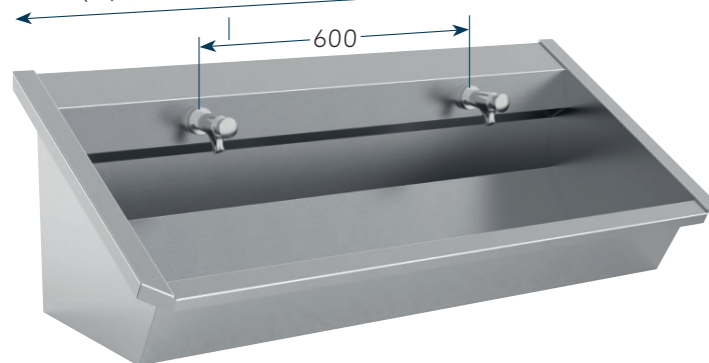

SANILAV 1

- La cloison anti-éclaboussures intégrée et la rampe de robinetterie évitent les fissures salissantes et les surfaces horizontales

RÉFÉRENCE DE COMMANDE P. 34

OPTIONS P. 38



BESOIN D'UN LAVABO RIGOLE SUR MESURE ?
CONTACTEZ-NOUS

| ROBINET | VERSION / DESCRIPTION DU ROBINET Système de conduites raccordable universellement à droite ou à gauche (bouchon fourni), plus en débit continu (NL) (L, R ou D) | L: 60 cm - 1 robinet | L: 120 cm - 2 robinets |
|---------|--|----------------------|------------------------|
| | | REF. | REF. |
| Z2 | avec 1 conduite et raccord de robinet 1/2" F | 1-1-Z2-60 | 1-2-Z2-120 |
| Z3 | avec 2 conduites et 2 raccords de robinet, 3/4" M, entraxe 150 mm | 1-1-Z3-60 | 1-2-Z3-120 |
| M2 | avec 1 conduite et robinet de puisage | 1-1-M2-60 | 1-2-M2-120 |
| M3P | avec 1 conduite et robinet Presto à fermeture automatique | 1-1-M3P-60 | 1-2-M3P-120 |
| M3D | avec 1 conduite et robinet Delabie à fermeture automatique | 1-1-M3D-60 | 1-2-M3D-120 |
| M3R | avec 1 conduite et robinet River à fermeture automatique | 1-1-M3R-60 | 1-2-M3R-120 |
| M3DS | avec 1 conduite et robinet Delabie « soft touch » à fermeture automatique | 1-1-M3DS-60 | 1-2-M3DS-120 |
| M4 | avec 1 conduite et robinet à commande par coude | 1-1-M4-60 | 1-2-M4-120 |
| M5 | avec 2 conduites et mitigeur central | 1-1-M5-60 | 1-2-M5-120 |
| M6 | avec 2 conduites et mitigeur monocommande | 1-1-M6-60 | 1-2-M6-120 |
| M7 | avec 1 conduite et commande au genou | 1-1-M7-60 | 1-2-M7-120 |
| M8 | avec 2 conduites et mitigeur à fermeture automatique | 1-1-M8-60 | 1-2-M8-120 |
| M9B | avec 1 conduite et robinet électronique sur piles | 1-1-M9B-60 | 1-2-M9B-120 |
| M9T | avec 1 conduite et robinet électronique sur secteur, transfo inclus | 1-1-M9T-60 | 1-2-M9T-120 |
| M13B | avec 1 conduite et robinet électronique sur piles | 1-1-M13B-60 | 1-2-M13B-120 |
| M13T | avec 1 conduite et robinet électronique sur secteur, transfo inclus | 1-1-M13T-60 | 1-2-M13T-120 |



| L: 140 cm - 2 robinets | L: 180 cm - 3 robinets | L: 210 cm - 3 robinets | L: 240 cm - 4 robinets | L: 300 cm - 5 robinets |
|------------------------|------------------------|------------------------|------------------------|------------------------|
| REF. | REF. | REF. | REF. | REF. |
| 1-2-Z2-140 | 1-3-Z2-180 | 1-3-Z2-210 | 1-4-Z2-240 | 1-5-Z2-300 |
| 1-2-Z3-140 | 1-3-Z3-180 | 1-3-Z3-210 | 1-4-Z3-240 | 1-5-Z3-300 |
| 1-2-M2-140 | 1-3-M2-180 | 1-3-M2-210 | 1-4-M2-240 | 1-5-M2-300 |
| 1-2-M3P-140 | 1-3-M3P-180 | 1-3-M3P-210 | 1-4-M3P-240 | 1-5-M3P-300 |
| 1-2-M3D-140 | 1-3-M3D-180 | 1-3-M3D-210 | 1-4-M3D-240 | 1-5-M3D-300 |
| 1-2-M3R-140 | 1-3-M3R-180 | 1-3-M3R-210 | 1-4-M3R-240 | 1-5-M3R-300 |
| 1-2-M3DS-140 | 1-3-M3DS-180 | 1-3-M3DS-210 | 1-4-M3DS-240 | 1-5-M3DS-300 |
| 1-2-M4-140 | 1-3-M4-180 | 1-3-M4-210 | 1-4-M4-240 | 1-5-M4-300 |
| 1-2-M5-140 | 1-3-M5-180 | 1-3-M5-210 | 1-4-M5-240 | 1-5-M5-300 |
| 1-2-M6-140 | 1-3-M6-180 | 1-3-M6-210 | 1-4-M6-240 | 1-5-M6-300 |
| 1-2-M7-140 | 1-3-M7-180 | 1-3-M7-210 | 1-4-M7-240 | 1-5-M7-300 |
| 1-2-M8-140 | 1-3-M8-180 | 1-3-M8-210 | 1-4-M8-240 | 1-5-M8-300 |
| 1-2-M9B-140 | 1-3-M9B-180 | 1-3-M9B-210 | 1-4-M9B-240 | 1-5-M9B-300 |
| 1-2-M9T-140 | 1-3-M9T-180 | 1-3-M9T-210 | 1-4-M9T-240 | 1-5-M9T-300 |
| 1-2-M13B-140 | 1-3-M13B-180 | 1-3-M13B-210 | 1-4-M13B-240 | 1-5-M13B-300 |
| 1-2-M13T-140 | 1-3-M13T-180 | 1-3-M13T-210 | 1-4-M13T-240 | 1-5-M13T-300 |



* La commande à distance permet d'activer le rinçage anti-légionelle

OPTIONS

PIEDS

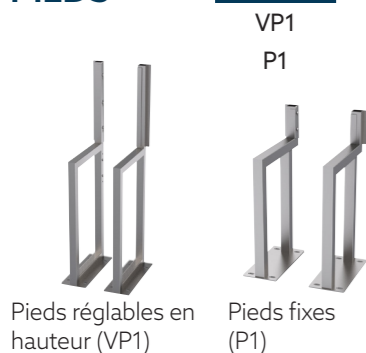

ARMOIRE MURALE

- Armoire de rangement peu profonde et verrouillable (pour le stock de papier et de savon), sur laquelle des distributeurs de papier peuvent être montés à côté de miroirs anti-vandalisme (et de distributeurs de savon muraux conventionnels)

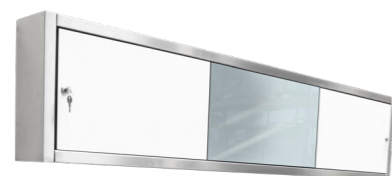

| armoire 120 cm 2 places | armoire 180 cm 3 places |
|----------------------------|----------------------------|
| REF. | REF. |
| A1-2 | A1-3 |

DOSSERET MODÈLE BAS

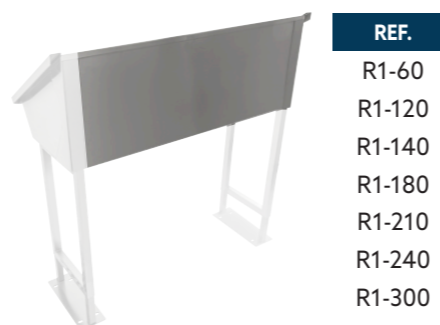

| REF. |
|--------|
| R1-60 |
| R1-120 |
| R1-140 |
| R1-180 |
| R1-210 |
| R1-240 |
| R1-300 |

OPTIONS

DISTRIBUTEURS DE SAVON

- Les distributeurs de savon sont montés entre les robinets

| DISTRIBUTEUR DE SAVON MANUEL AVEC SYSTÈME DE REMPLISSAGE DE 6 L | |
|---|------|
| TYPE + NOMBRE | REF. |
| 1 pompe à savon | SMR1 |
| 2 pompes à savon | SMR2 |
| 3 pompes à savon | SMR3 |
| 4 pompes à savon | SMR4 |

| DISTRIBUTEUR DE SAVON ÉLECTRONIQUE AVEC SYSTÈME DE REMPLISSAGE DE 6 L avec indicateur de niveau (220 V requis) | |
|--|-------|
| TYPE + NOMBRE | REF. |
| 1 distributeur de savon électronique | SERE1 |
| 2 distributeurs de savon électroniques | SERE2 |
| 3 distributeurs de savon électroniques | SERE3 |
| 4 distributeurs de savon électroniques | SERE4 |

(1 pl) 600 - (2 pl) 1200 - (2 pl) 1400 - (3 pl) 1800 -
(3 pl) 2100 - (4 pl) 2400 - (5 pl) 3000

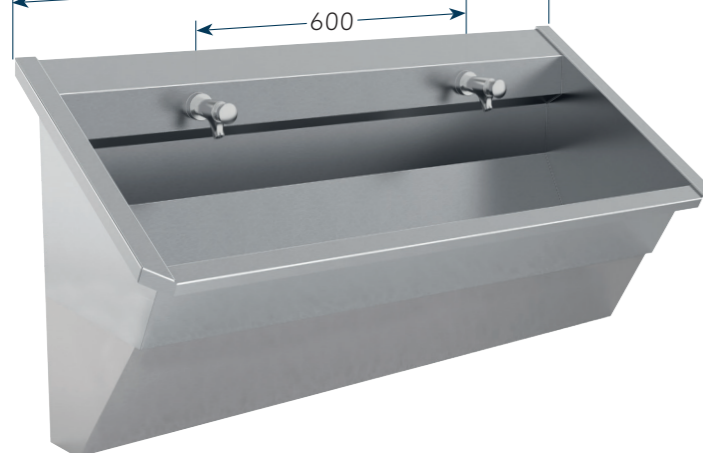

SANILAV 1S

- La cloison anti-éclaboussures intégrée et la rampe de robinetterie évitent les fissures salissantes et les surfaces horizontales
- Protection sous le lavabo rigole (jupe) : sécurisation des conduites, de l'électronique éventuelle, du système de savon et du thermostat

RÉFÉRENCE DE COMMANDE P. 34

OPTIONS P. 38



BESOIN D'UN LAVABO RIGOLE SUR MESURE ?
CONTACTEZ-NOUS

| VERSION / DESCRIPTION DU ROBINET | | L: 60 cm - 1 robinet | L: 120 cm - 2 robinets |
|----------------------------------|--|----------------------|------------------------|
| ROBINET | Système de conduites raccordable universellement à droite ou à gauche (bouchon fourni), plus en débit continu (NL) (L, R ou D) | REF. | REF. |
| Z2 | avec 1 conduite et raccord de robinet 1/2" F, sans robinets | 1S-1-Z2-60 | 1S-2-Z2-120 |
| Z3 | avec 2 conduites, 2 raccords de robinet, 3/4" M, entraxe 150 mm | 1S-1-Z3-60 | 1S-2-Z3-120 |
| M2 | avec 1 conduite et robinet de puisage | 1S-1-M2-60 | 1S-2-M2-120 |
| M3P | avec 1 conduite et robinet Presto à fermeture automatique | 1S-1-M3P-60 | 1S-2-M3P-120 |
| M3D | avec 1 conduite et robinet Delabie à fermeture automatique | 1S-1-M3D-60 | 1S-2-M3D-120 |
| M3R | avec 1 conduite et robinet River à fermeture automatique | 1S-1-M3R-60 | 1S-2-M3R-120 |
| M3DS | avec 1 conduite et robinet Delabie « soft touch » à fermeture automatique | 1S-1-M3DS-60 | 1S-2-M3DS-120 |
| M4 | avec 1 conduite et robinet à commande par coude | 1S-1-M4-60 | 1S-2-M4-120 |
| M5 | avec 2 conduites et mitigeur central | 1S-1-M5-60 | 1S-2-M5-120 |
| M6 | avec 1 conduite et mitigeur monocommande | 1S-1-M6-60 | 1S-2-M6-120 |
| M8 | avec 2 conduites et mitigeur à fermeture automatique | 1S-1-M8-60 | 1S-2-M8-120 |
| M9B | avec 1 conduite et robinet électronique sur piles | 1S-1-M9B-60 | 1S-2-M9B-120 |
| M9T | avec 1 conduite et robinet électronique sur secteur, transfo inclus | 1S-1-M9T-60 | 1S-2-M9T-120 |
| M13B | avec 1 conduite et robinet électronique sur piles | 1S-1-M13B-60 | 1S-2-M13B-120 |
| M13T | avec 1 conduite et robinet électronique sur secteur, transfo inclus | 1S-1-M13T-60 | 1S-2-M13T-120 |

| L: 140 cm - 2 robinets | L: 180 cm - 3 robinets | L: 210 cm - 3 robinets | L: 240 cm - 4 robinets | L: 300 cm - 5 robinets |
|------------------------|------------------------|------------------------|------------------------|------------------------|
| REF. | REF* | REF. | REF. | REF. |
| 1S-2-Z2-140 | 1S-3-Z2-180 | 1S-3-Z2-210 | 1S-4-Z2-240 | 1S-5-Z2-300 |
| 1S-2-Z3-140 | 1S-3-Z3-180 | 1S-3-Z3-210 | 1S-4-Z3-240 | 1S-5-Z3-300 |
| 1S-2-M2-140 | 1S-3-M2-180 | 1S-3-M2-210 | 1S-4-M2-240 | 1S-5-M2-300 |
| 1S-2-M3P-140 | 1S-3-M3P-180 | 1S-3-M3P-210 | 1S-4-M3P-240 | 1S-5-M3P-300 |
| 1S-2-M3D-140 | 1S-3-M3D-180 | 1S-3-M3D-210 | 1S-4-M3D-240 | 1S-5-M3D-300 |
| 1S-2-M3R-140 | 1S-3-M3R-180 | 1S-3-M3R-210 | 1S-4-M3R-240 | 1S-5-M3R-300 |
| 1S-2-M3DS-140 | 1S-3-M3DS-180 | 1S-3-M3DS-210 | 1S-4-M3DS-240 | 1S-5-M3DS-300 |
| 1S-2-M4-140 | 1S-3-M4-180 | 1S-3-M4-210 | 1S-4-M4-240 | 1S-5-M4-300 |
| 1S-2-M5-140 | 1S-3-M5-180 | 1S-3-M5-210 | 1S-4-M5-240 | 1S-5-M5-300 |
| 1S-2-M6-140 | 1S-3-M6-180 | 1S-3-M6-210 | 1S-4-M6-240 | 1S-5-M6-300 |
| 1S-2-M8-140 | 1S-3-M8-180 | 1S-3-M8-210 | 1S-4-M8-240 | 1S-5-M8-300 |
| 1S-2-M9B-140 | 1S-3-M9B-180 | 1S-3-M9B-210 | 1S-4-M9B-240 | 1S-5-M9B-300 |
| 1S-2-M9T-140 | 1S-3-M9T-180 | 1S-3-M9T-210 | 1S-4-M9T-240 | 1S-5-M9T-300 |
| 1S-2-M13B-140 | 1S-3-M13B-180 | 1S-3-M13B-210 | 1S-4-M13B-240 | 1S-5-M13B-300 |
| 1S-2-M13T-140 | 1S-3-M13T-180 | 1S-3-M13T-210 | 1S-4-M13T-240 | 1S-5-M13T-300 |



TIP * La commande à distance permet d'activer le rinçage anti-légionelle

OPTIONS

DOSSERET MODÈLE HAUT



REF.

HR1-60
HR1-120
HR1-140
HR1-180
HR1-210
HR1-240
HR1-300

ARMOIRE MURALE

- Armoire de rangement peu profonde et verrouillable (pour le stock de papier et de savon), sur laquelle des distributeurs de papier peuvent être montés à côté de miroirs anti-vandalisme (et de distributeurs de savon muraux conventionnels)

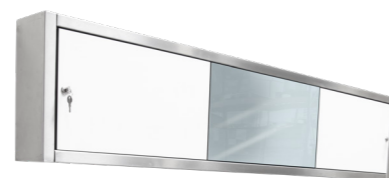

| ARMOIRE 120 cm 2 PL. | ARMOIRE 180 cm 3 PL. |
|----------------------|----------------------|
| REF. | REF. |
| A1-2 | A1-3 |

OPTIONS

DISTRIBUTEURS DE SAVON

- Les distributeurs de savon sont montés entre les robinets

DISTRIBUTEUR DE SAVON MANUEL AVEC SYSTÈME DE REMPLISSAGE DE 6 L

| TYPE + NOMBRE | REF. |
|------------------|------|
| 1 pompe à savon | SMR1 |
| 2 pompes à savon | SMR2 |
| 3 pompes à savon | SMR3 |
| 4 pompes à savon | SMR4 |

DISTRIBUTEUR DE SAVON ÉLECTRONIQUE AVEC SYSTÈME DE REMPLISSAGE DE 6 L avec indicateur de niveau (220 V requis)

| TYPE + NOMBRE | REF. |
|--|-------|
| 1 distributeur de savon électronique | SERE1 |
| 2 distributeurs de savon électroniques | SERE2 |
| 3 distributeurs de savon électroniques | SERE3 |
| 4 distributeurs de savon électroniques | SERE4 |

(1 pl) 600 - (2 pl) 1200 - (2 pl) 1400 - (3 pl) 1800 -
(3 pl) 2100 - (4 pl) 2400 - (5 pl) 3000

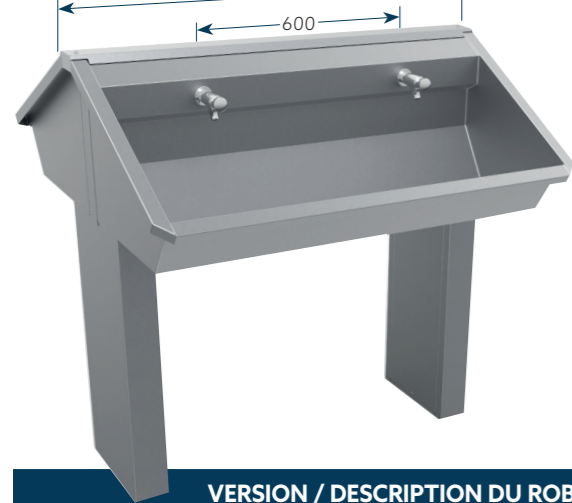

SANILAV 1C

- La cloison anti-éclaboussures intégrée et la rampe de robinetterie évitent les fissures salissantes et les surfaces horizontales
- Crée des postes de lavage supplémentaires au centre d'une salle de lavage
- Les conduites d'alimentation et d'évacuation peuvent être intégrées dans le piétement, fermé par des portes

| robinet | VERSION / DESCRIPTION DU ROBINET | L: 60 cm - 1 robinet | L: 120 cm - 2 robinets |
|---------|--|----------------------|------------------------|
| | Système de conduites raccordable universellement à droite ou à gauche (bouchon fourni), plus en débit continu (NL) (L, R ou D) | REF. | REF. |
| Z2 | avec 1 conduite et raccord de robinet 1/2" F, sans robinets | 1C-1-Z2-60 | 1C-2-Z2-120 |
| Z3 | avec 2 conduites, 2 raccords de robinet, 3/4" M, entraxe 150 mm | 1C-1-Z3-60 | 1C-2-Z3-120 |
| M2 | avec 1 conduite et robinet de puisage | 1C-1-M2-60 | 1C-2-M2-120 |
| M3P | avec 1 conduite et robinet Presto à fermeture automatique | 1C-1-M3P-60 | 1C-2-M3P-120 |
| M3D | avec 1 conduite et robinet Delabie à fermeture automatique | 1C-1-M3D-60 | 1C-2-M3D-120 |
| M3R | avec 1 conduite et robinet River à fermeture automatique | 1C-1-M3R-60 | 1C-2-M3R-120 |
| M3DS | avec 1 conduite et robinet Delabie « soft touch » à fermeture automatique | 1C-1-M3DS-60 | 1C-2-M3DS-120 |
| M4 | avec 1 conduite et robinet à commande par coude | 1C-1-M4-60 | 1C-2-M4-120 |
| M5 | avec 2 conduites et mitigeur central | 1C-1-M5-60 | 1C-2-M5-120 |
| M6 | avec 1 conduite et mitigeur monocommande | 1C-1-M6-60 | 1C-2-M6-120 |
| M8 | avec 2 conduites et mitigeur à fermeture automatique | 1C-1-M8-60 | 1C-2-M8-120 |
| M9B | avec 1 conduite et robinet électronique sur piles | 1C-1-M9B-60 | 1C-2-M9B-120 |
| M9T | avec 1 conduite et robinet électronique sur secteur, transfo inclus | 1C-1-M9T-60 | 1C-2-M9T-120 |
| M13B | avec 1 conduite et robinet électronique sur piles | 1C-1-M13B-60 | 1C-2-M13B-120 |
| M13T | avec 1 conduite et robinet électronique sur secteur, transfo inclus | 1C-1-M13T-60 | 1C-2-M13T-120 |



RÉFÉRENCE DE COMMANDE P. 34

OPTIONS P. 38



BESOIN D'UN LAVABO RIGOLE SUR MESURE ?
CONTACTEZ-NOUS

| L: 140 cm - 2 robinets | L: 180 cm - 3 robinets | L: 210 cm - 3 robinets | L: 240 cm - 4 robinets | L: 300 cm - 5 robinets |
|------------------------|------------------------|------------------------|------------------------|------------------------|
| REF. | REF. | REF. | REF. | REF. |
| 1C-2-Z2-140 | 1C-3-Z2-180 | 1C-3-Z2-210 | 1C-4-Z2-240 | 1C-5-Z2-300 |
| 1C-2-Z3-140 | 1C-3-Z3-180 | 1C-3-Z3-210 | 1C-4-Z3-240 | 1C-5-Z3-300 |
| 1C-2-M2-140 | 1C-3-M2-180 | 1C-3-M2-210 | 1C-4-M2-240 | 1C-5-M2-300 |
| 1C-2-M3P-140 | 1C-3-M3P-180 | 1C-3-M3P-210 | 1C-4-M3P-240 | 1C-5-M3P-300 |
| 1C-2-M3D-140 | 1C-3-M3D-180 | 1C-3-M3D-210 | 1C-4-M3D-240 | 1C-5-M3D-300 |
| 1C-2-M3R-140 | 1C-3-M3R-180 | 1C-3-M3R-210 | 1C-4-M3R-240 | 1C-5-M3R-300 |
| 1C-2-M3DS-140 | 1C-3-M3DS-180 | 1C-3-M3DS-210 | 1C-4-M3DS-240 | 1C-5-M3DS-300 |
| 1C-2-M4-140 | 1C-3-M4-180 | 1C-3-M4-210 | 1C-4-M4-240 | 1C-5-M4-300 |
| 1C-2-M5-140 | 1C-3-M5-180 | 1C-3-M5-210 | 1C-4-M5-240 | 1C-5-M5-300 |
| 1C-2-M6-140 | 1C-3-M6-180 | 1C-3-M6-210 | 1C-4-M6-240 | 1C-5-M6-300 |
| 1C-2-M8-140 | 1C-3-M8-180 | 1C-3-M8-210 | 1C-4-M8-240 | 1C-5-M8-300 |
| 1C-2-M9B-140 | 1C-3-M9B-180 | 1C-3-M9B-210 | 1C-4-M9B-240 | 1C-5-M9B-300 |
| 1C-2-M9T-140 | 1C-3-M9T-180 | 1C-3-M9T-210 | 1C-4-M9T-240 | 1C-5-M9T-300 |
| 1C-2-M13B-140 | 1C-3-M13B-180 | 1C-3-M13B-210 | 1C-4-M13B-240 | 1C-5-M13B-300 |
| 1C-2-M13T-140 | 1C-3-M13T-180 | 1C-3-M13T-210 | 1C-4-M13T-240 | 1C-5-M13T-300 |



* La commande à distance permet d'activer le rinçage anti-légionelle

OPTIONS

DISTRIBUTEURS DE SAVON

• Les distributeurs de savon sont montés entre les robinets

| DISTRIBUTEUR DE SAVON MANUEL AVEC SYSTÈME DE REMPLISSAGE DE 6 L | |
|---|------|
| TYPE + NOMBRE | REF. |
| 1 pompe à savon | SMR1 |
| 2 pompes à savon | SMR2 |
| 3 pompes à savon | SMR3 |
| 4 pompes à savon | SMR4 |

| DISTRIBUTEUR DE SAVON ÉLECTRONIQUE AVEC SYSTÈME DE REMPLISSAGE DE 6 L avec indicateur de niveau (220 V requis) | |
|--|-------|
| TYPE + NOMBRE | REF. |
| 1 distributeur de savon électronique | SERE1 |
| 2 distributeurs de savon électroniques | SERE2 |
| 3 distributeurs de savon électroniques | SERE3 |
| 4 distributeurs de savon électroniques | SERE4 |

OPTIONS

ARMOIRE SUSPENDUE

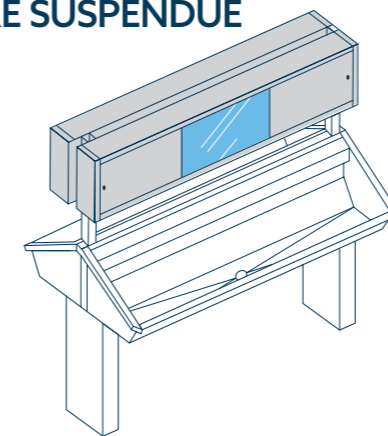

| ARMOIRE SUSPENDUE 120 cm 2 places | ARMOIRE SUSPENDUE 180 cm 3 places |
|-----------------------------------|-----------------------------------|
| REF. | REF. |
| A1C-2 | A1C-3 |

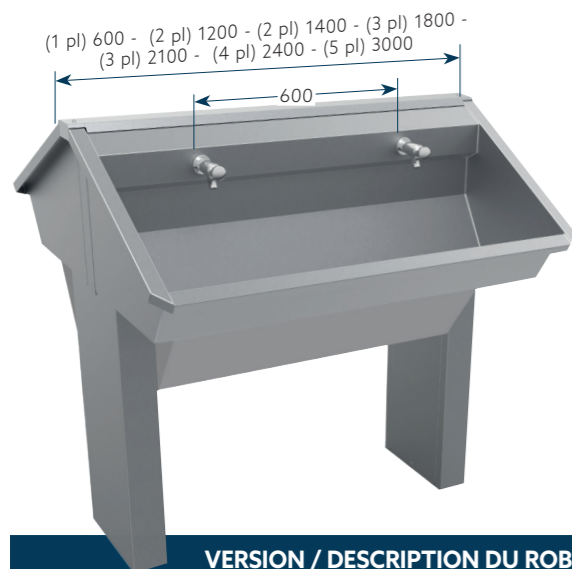

SANILAV 1CS

- La cloison anti-éclaboussures intégrée et la rampe de robinetterie évitent les fissures salissantes et les surfaces horizontales
- Protection sous le lavabo rigole (jupe) : sécurisation des conduites, de l'électronique éventuelle, du système de savon et du thermostat
- Créé des postes de lavage supplémentaires au centre d'une salle de lavage
- Les conduites d'alimentation et d'évacuation peuvent être intégrées dans le piètement, fermé par des portes

| robinet | VERSION / DESCRIPTION DU ROBINET | L: 60 cm - 1 robinet | L: 120 cm - 2 robinets |
|-------------|--|----------------------|------------------------|
| | Système de conduites raccordable universellement à droite ou à gauche (bouchon fourni), plus en débit continu (NL) (L, R ou D) | REF. | REF. |
| Z2 | avec 1 conduite et raccord de robinet 1/2" F, sans robinets | 1CS-1-Z2-60 | 1CS-2-Z2-120 |
| Z3 | avec 2 conduites, 2 raccords de robinet, 3/4" M, entraxe 150 mm | 1CS-1-Z3-60 | 1CS-2-Z3-120 |
| M2 | avec 1 conduite et robinet de puisage | 1CS-1-M2-60 | 1CS-2-M2-120 |
| M3P | avec 1 conduite et robinet Presto à fermeture automatique | 1CS-1-M3P-60 | 1CS-2-M3P-120 |
| M3D | avec 1 conduite et robinet Delabie à fermeture automatique | 1CS-1-M3D-60 | 1CS-2-M3D-120 |
| M3R | avec 1 conduite et robinet River à fermeture automatique | 1CS-1-M3R-60 | 1CS-2-M3R-120 |
| M3DS | avec 1 conduite et robinet Delabie « soft touch » à fermeture automatique | 1CS-1-M3DS-60 | 1CS-2-M3DS-120 |
| M4 | avec 1 conduite et robinet à commande par coude | 1CS-1-M4-60 | 1CS-2-M4-120 |
| M5 | avec 2 conduites et mitigeur central | 1CS-1-M5-60 | 1CS-2-M5-120 |
| M6 | avec 1 conduite et mitigeur monocommande | 1CS-1-M6-60 | 1CS-2-M6-120 |
| M8 | avec 2 conduites et mitigeur à fermeture automatique | 1CS-1-M8-60 | 1CS-2-M8-120 |
| M9B | avec 1 conduite et robinet électronique sur piles | 1CS-1-M9B-60 | 1CS-2-M9B-120 |
| M9T | avec 1 conduite et robinet électronique sur secteur, transfo inclus | 1CS-1-M9T-60 | 1CS-2-M9T-120 |
| M13B | avec 1 conduite et robinet électronique sur piles | 1CS-1-M13B-60 | 1CS-2-M13B-120 |
| M13T | avec 1 conduite et robinet électronique sur secteur, transfo inclus | 1CS-1-M13T-60 | 1CS-2-M13T-120 |



RÉFÉRENCE DE COMMANDE P. 34

OPTIONS P. 38



BESOIN D'UN LAVABO RIGOLE SUR MESURE ?
CONTACTEZ-NOUS

| L: 140 cm - 2 robinets | L: 180 cm - 3 robinets | L: 210 cm - 3 robinets | L: 240 cm - 4 robinets | L: 300 cm - 5 robinets |
|------------------------|------------------------|------------------------|------------------------|------------------------|
| REF. | REF. | REF. | REF. | REF. |
| 1CS-2-Z2-140 | 1CS-3-Z2-180 | 1CS-3-Z2-210 | 1CS-4-Z2-240 | 1CS-5-Z2-300 |
| 1CS-2-Z3-140 | 1CS-3-Z3-180 | 1CS-3-Z3-210 | 1CS-4-Z3-240 | 1CS-5-Z3-300 |
| 1CS-2-M2-140 | 1CS-3-M2-180 | 1CS-3-M2-210 | 1CS-4-M2-240 | 1CS-5-M2-300 |
| 1CS-2-M3P-140 | 1CS-3-M3P-180 | 1CS-3-M3P-210 | 1CS-4-M3P-240 | 1CS-5-M3P-300 |
| 1CS-2-M3D-140 | 1CS-3-M3D-180 | 1CS-3-M3D-210 | 1CS-4-M3D-240 | 1CS-5-M3D-300 |
| 1CS-2-M3R-140 | 1CS-3-M3R-180 | 1CS-3-M3R-210 | 1CS-4-M3R-240 | 1CS-5-M3R-300 |
| 1CS-2-M3DS-140 | 1CS-3-M3DS-180 | 1CS-3-M3DS-210 | 1CS-4-M3DS-240 | 1CS-5-M3DS-300 |
| 1CS-2-M4-140 | 1CS-3-M4-180 | 1CS-3-M4-210 | 1CS-4-M4-240 | 1CS-5-M4-300 |
| 1CS-2-M5-140 | 1CS-3-M5-180 | 1CS-3-M5-210 | 1CS-4-M5-240 | 1CS-5-M5-300 |
| 1CS-2-M6-140 | 1CS-3-M6-180 | 1CS-3-M6-210 | 1CS-4-M6-240 | 1CS-5-M6-300 |
| 1CS-2-M8-140 | 1CS-3-M8-180 | 1CS-3-M8-210 | 1CS-4-M8-240 | 1CS-5-M8-300 |
| 1CS-2-M9B-140 | 1CS-3-M9B-180 | 1CS-3-M9B-210 | 1CS-4-M9B-240 | 1CS-5-M9B-300 |
| 1CS-2-M9T-140 | 1CS-3-M9T-180 | 1CS-3-M9T-210 | 1CS-4-M9T-240 | 1CS-5-M9T-300 |
| 1CS-2-M13B-140 | 1CS-3-M13B-180 | 1CS-3-M13B-210 | 1CS-4-M13B-240 | 1CS-5-M13B-300 |
| 1CS-2-M13T-140 | 1CS-3-M13T-180 | 1CS-3-M13T-210 | 1CS-4-M13T-240 | 1CS-5-M13T-300 |



TIP * La commande à distance permet d'activer le rinçage anti-légionelle

OPTIONS

DISTRIBUTEURS DE SAVON

• Les distributeurs de savon sont montés entre les robinets

| DISTRIBUTEUR DE SAVON MANUEL AVEC SYSTÈME DE REMPLISSAGE DE 6 L | |
|---|------|
| TYPE + NOMBRE | REF. |
| 1 pompe à savon | SMR1 |
| 2 pompes à savon | SMR2 |
| 3 pompes à savon | SMR3 |
| 4 pompes à savon | SMR4 |

| DISTRIBUTEUR DE SAVON ÉLECTRONIQUE AVEC SYSTÈME DE REMPLISSAGE DE 6 L avec indicateur de niveau (220 V requis) | |
|--|-------|
| TYPE + NOMBRE | REF. |
| 1 distributeur de savon électronique | SERE1 |
| 2 distributeurs de savon électroniques | SERE2 |
| 3 distributeurs de savon électroniques | SERE3 |
| 4 distributeurs de savon électroniques | SERE4 |

OPTIONS

ARMOIRE SUSPENDUE

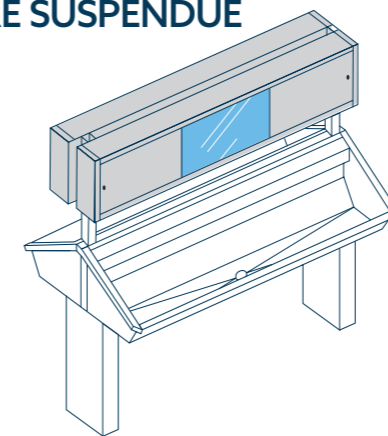

| ARMOIRE SUSPENDUE 120 cm 2 places | ARMOIRE SUSPENDUE 180 cm 3 places |
|-----------------------------------|-----------------------------------|
| REF. | REF. |
| A1C-2 | A1C-3 |

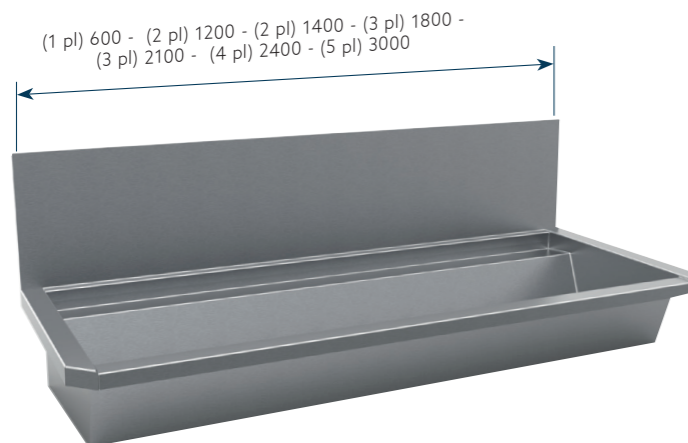

SANILAV 3

- La cloison anti-éclaboussures amovible, placée derrière le plan de robinetterie horizontal, protège le mur des éclaboussures
- Le meilleur choix fonctionnel et hygiénique dans le segment des modèles simplifiés

RÉFÉRENCE DE COMMANDE P. 34

OPTIONS P. 38



BESOIN D'UN LAVABO RIGOLE SUR MESURE ?
CONTACTEZ-NOUS

| robinets | VERSION / DESCRIPTION DU ROBINET Système de conduites raccordable universellement à droite ou à gauche (bouchon fourni), plus en débit continu (NL) (L, R ou D) | L: 60 cm - 1 robinet | L: 120 cm - 2 robinets |
|----------|--|----------------------|------------------------|
| | | REF. | REF. |
| Z1 | sans robinets, sans trous pour robinets | 3-Z1-60 | 3-Z1-120 |
| 22 mm | avec trous pour robinets 22 mm | 3-1-22 mm-60 | 3-2-22 mm-120 |
| 35 mm | avec trous pour robinets 35 mm | 3-1-35 mm-60 | 3-2-35 mm-120 |
| L1 | avec 1 conduite et robinet de puisage | 3-1-L1-60 | 3-2-L1-120 |
| L2 | avec 1 conduite et robinet à col haut | 3-1-L2-60 | 3-2-L2-120 |
| L3P | avec 1 conduite et robinet Presto à fermeture automatique | 3-1-L3P-60 | 3-2-L3P-120 |
| L3D | avec 1 conduite et robinet Delabie à fermeture automatique | 3-1-L3D-60 | 3-2-L3D-120 |
| L3R | avec 1 conduite et robinet River à fermeture automatique | 3-1-L3R-60 | 3-2-L3R-120 |
| L4 | avec 2 conduites et mitigeur monocommande | 3-1-L4-60 | 3-2-L4-120 |
| L6B | avec 1 conduite et robinet électronique sur piles | 3-1-L6B-60 | 3-2-L6B-120 |
| L6T | avec 1 conduite et robinet électronique L6T (220V) | 3-1-L6T-60 | 3-2-L6T-120 |

| L: 140 cm - 2 robinets | L: 180 cm - 3 robinets | L: 210 cm - 3 robinets | L: 240 cm - 4 robinets | L: 300 cm - 5 robinets |
|------------------------|------------------------|------------------------|------------------------|------------------------|
| REF. | REF. | REF. | REF. | REF. |
| 3-Z1-140 | 3-Z1-180 | 3-Z1-210 | 3-Z1-240 | 3-Z1-300 |
| 3-2-22 mm-140 | 3-3-22 mm-180 | 3-3-22 mm-210 | 3-4-22 mm-240 | 3-5-22 mm-300 |
| 3-2-35 mm-140 | 3-3-35 mm-180 | 3-3-35 mm-210 | 3-4-35 mm-240 | 3-5-35 mm-300 |
| 3-2-L1-140 | 3-3-L1-180 | 3-3-L1-210 | 3-4-L1-240 | 3-5-L1-300 |
| 3-2-L2-140 | 3-3-L2-180 | 3-3-L2-210 | 3-4-L2-240 | 3-5-L2-300 |
| 3-2-L3P-140 | 3-3-L3P-180 | 3-3-L3P-210 | 3-4-L3P-240 | 3-5-L3P-300 |
| 3-2-L3D-140 | 3-3-L3D-180 | 3-3-L3D-210 | 3-4-L3D-240 | 3-5-L3D-300 |
| 3-2-L3R-140 | 3-3-L3R-180 | 3-3-L3R-210 | 3-4-L3R-240 | 3-5-L3R-300 |
| 3-2-L4-140 | 3-3-L4-180 | 3-3-L4-210 | 3-4-L4-240 | 3-5-L4-300 |
| 3-2-L6B-140 | 3-3-L6B-180 | 3-3-L6B-210 | 3-4-L6B-240 | 3-5-L6B-300 |
| 3-2-L6T-140 | 3-3-L6T-180 | 3-3-L6T-210 | 3-4-L6T-240 | 3-5-L6T-300 |



* Le capteur est activé par des gilets fluo

OPTIONS

PIEDS

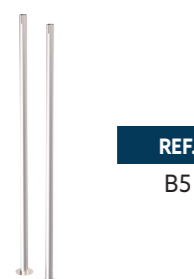

REF.
B5

Pieds tubulaires pour Sanilav 3 (B5). Sert de support lorsque le lavabo rigole est fixé au mur.

OPTIONS

DISTRIBUTEURS DE SAVON

- Les distributeurs de savon sont montés entre les robinets



| TYPE + NOMBRE | REF. |
|------------------|------|
| 1 pompe à savon | SMB1 |
| 2 pompes à savon | SMB2 |
| 3 pompes à savon | SMB3 |
| 4 pompes à savon | SMB4 |

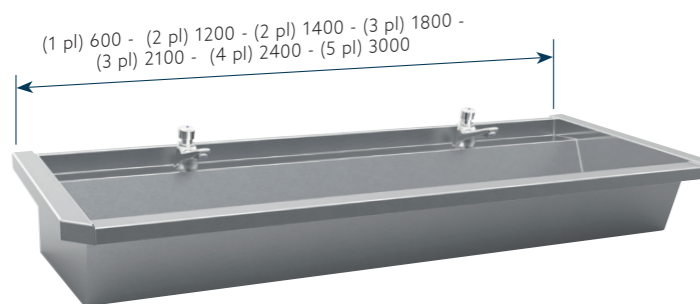

SANILAV 5

• = Sanilav 3 sans la cloison anti-éclaboussures

RÉFÉRENCE DE COMMANDE P. 34

OPTIONS P. 38



BESOIN D'UN LAVABO RIGOLE SUR MESURE ?
CONTACTEZ-NOUS

| robinet | VERSION / DESCRIPTION DU ROBINET Système de conduites raccordable universellement à droite ou à gauche (bouchon fourni), plus en débit continu (NL) (L, R ou D) | L: 60 cm - 1 robinet | L: 120 cm - 2 robinets |
|---------|--|----------------------|------------------------|
| | | REF. | REF. |
| Z1 | sans robinets, sans trous pour robinets | 5-Z1-60 | 5-Z1-120 |
| 22 mm | avec trous pour robinets 22 mm | 5-1-22 mm-60 | 5-2-22 mm-120 |
| 35 mm | avec trous pour robinets 35 mm | 5-1-35 mm-60 | 5-2-35 mm-120 |
| L1 | avec 1 conduite et robinet de puisage | 5-1-L1-60 | 5-2-L1-120 |
| L2 | avec 1 robinet à bec surélevé | 5-1-L2-60 | 5-2-L2-120 |
| L3P | avec 1 conduite et robinet Presto à fermeture automatique | 5-1-L3P-60 | 5-2-L3P-120 |
| L3D | avec 1 conduite et robinet Delabie à fermeture automatique | 5-1-L3D-60 | 5-2-L3D-120 |
| L3R | avec 1 conduite et robinet River à fermeture automatique | 5-1-L3R-60 | 5-2-L3R-120 |
| L4 | avec 2 conduites et mitigeur monocommande | 5-1-L4-60 | 5-2-L4-120 |
| L6B | avec 1 conduite et robinet électronique sur piles | 5-1-L6B-60 | 5-2-L6B-120 |
| L6T | avec 1 conduite et robinet électronique L6T (220V) | 5-1-L6T-60 | 5-2-L6T-120 |

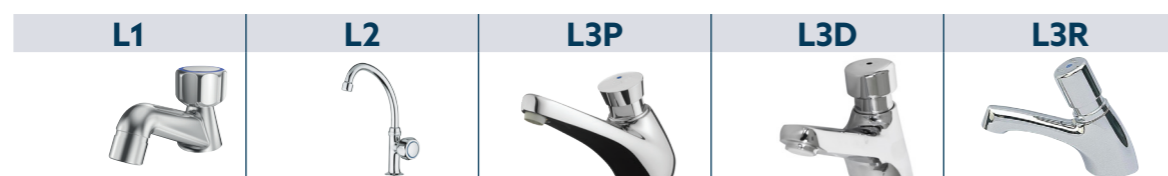

| L: 140 cm - 2 robinets | L: 180 cm - 3 robinets | L: 210 cm - 3 robinets | L: 240 cm - 4 robinets | L: 300 cm - 5 robinets |
|------------------------|------------------------|------------------------|------------------------|------------------------|
| REF. | REF. | REF. | REF. | REF. |
| 5-Z1-140 | 5-Z1-180 | 5-Z1-210 | 5-Z1-240 | 5-Z1-300 |
| 5-2-22 mm-140 | 5-3-22 mm-180 | 5-3-22 mm-210 | 5-4-22 mm-240 | 5-4-22 mm-300 |
| 5-2-35 mm-140 | 5-3-35 mm-180 | 5-3-35 mm-210 | 5-4-35 mm-240 | 5-4-35 mm-300 |
| 5-2-L1-140 | 5-3-L1-180 | 5-3-L1-210 | 5-4-L1-240 | 5-5-L1-300 |
| 5-2-L2-140 | 5-3-L2-180 | 5-3-L2-210 | 5-4-L2-210 | 5-5-L2-300 |
| 5-2-L3P-140 | 5-3-L3P-180 | 5-3-L3P-210 | 5-4-L3P-240 | 5-5-L3P-300 |
| 5-2-L3D-140 | 5-3-L3D-180 | 5-3-L3D-210 | 5-4-L3D-240 | 5-5-L3D-300 |
| 5-2-L3R-140 | 5-3-L3R-180 | 5-3-L3R-210 | 5-4-L3R-240 | 5-5-L3R-300 |
| 5-2-L4-140 | 5-3-L4-180 | 5-3-L4-210 | 5-4-L4-240 | 5-5-L4-300 |
| 5-2-L6B-140 | 5-3-L6B-180 | 5-3-L6B-210 | 5-4-L6B-240 | 5-5-L6B-300 |
| 5-2-L6T-140 | 5-3-L6T-180 | 5-3-L6T-210 | 5-4-L6T-240 | 5-5-L6T-300 |



* Le capteur est activé par des gilets fluo

OPTIONS

PIEDS



REF.
B5

Pieds tubulaires pour Sanilav 5 (B5). Sert de support lorsque le lavabo rigole est fixé au mur.

PIEDS FIXES



REF.
P9E2

Pieds fixes pour Sanilav 5 (P9E2)

DOSSERET MODÈLE BAS



REF.

R5-60
R5-120
R5-140
R5-180
R5-210
R5-240
R5-300

Dosseret bas pour installation libre et recouvrement de l'arrière du lavabo rigole avec conduites

OPTIONS

DISTRIBUTEURS DE SAVON

• Les distributeurs de savon sont montés entre les robinets



TYPE + NOMBRE

REF.

| | |
|------------------|------|
| 1 pompe à savon | SMB1 |
| 2 pompes à savon | SMB2 |
| 3 pompes à savon | SMB3 |
| 4 pompes à savon | SMB4 |

(1 pl) 600 - (2 pl) 1200 - (2 pl) 1400 - (3 pl) 1800 -
(3 pl) 2100 - (4 pl) 2400 - (5 pl) 3000

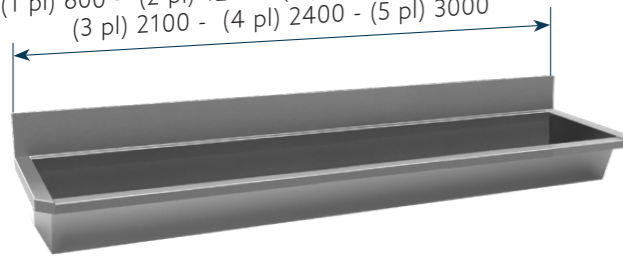

SANILAV 6

- Pour les installations avec robinets muraux
- La cloison anti-éclaboussures amovible, placée derrière le plan de robinetterie horizontal, protège le mur des éclaboussures

| robinet | VERSION |
|---------|---|
| Z1 | sans robinets, sans trous pour robinets |

| L: 60 cm | L: 120 cm |
|----------|-----------|
| REF. | REF. |

6-Z1-60 | 6-Z1-120

| L: 140 cm | L: 180 cm | L: 210 cm | L: 240 cm | L: 300 cm |
|-----------|-----------|-----------|-----------|-----------|
| REF. | REF. | REF. | REF. | REF. |
| 6-Z1-140 | 6-Z1-180 | 6-Z1-210 | 6-Z1-240 | 6-Z1-300 |

(1 pl) 600 - (2 pl) 1200 - (2 pl) 1400 - (3 pl) 1800 -
(3 pl) 2100 - (4 pl) 2400 - (5 pl) 3000

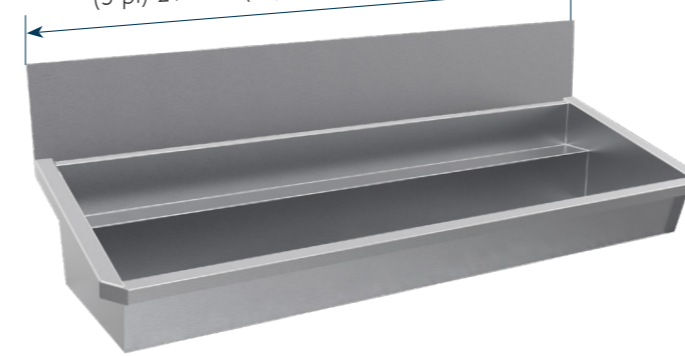

SANILAV 7E2

- Soudé sans soudure visible à l'intérieur du lavabo rigole
- Épaisseur : côté 1,5 mm ; goulotte 1 mm
- Brossé

| robinet | VERSION |
|---------|---|
| Z1 | sans robinets, sans trous pour robinets |

| L: 60 cm | L: 120 cm |
|----------|-----------|
| REF. | REF. |

7E2-Z1-60 | 7E2-Z1-120

| L: 140 cm | L: 180 cm | L: 210 cm | L: 240 cm | L: 300 cm |
|------------|------------|------------|------------|------------|
| REF. | REF. | REF. | REF. | REF. |
| 7E2-Z1-140 | 7E2-Z1-180 | 7E2-Z1-210 | 7E2-Z1-240 | 7E2-Z1-300 |

COMPOSER LA RÉFÉRENCE DE COMMANDE : P. 34

(1 pl) 600 - (2 pl) 1200 - (2 pl) 1400 - (3 pl) 1800 -
(3 pl) 2100 - (4 pl) 2400 - (5 pl) 3000

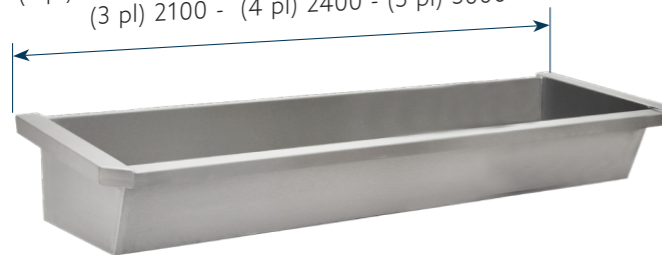

SANILAV 8

- = Sanilav 6 sans cloison anti-éclaboussures

| robinet | version |
|---------|---|
| Z1 | sans robinets, sans trous pour robinets |

| L: 60 cm | L: 120 cm |
|----------|-----------|
| REF. | REF. |

8-Z1-60 | 8-Z1-120

| L: 140 cm | L: 180 cm | L: 210 cm | L: 240 cm | L: 300 cm |
|-----------|-----------|-----------|-----------|-----------|
| REF. | REF. | REF. | REF. | REF. |
| 8-Z1-140 | 8-Z1-180 | 8-Z1-210 | 8-Z1-240 | 8-Z1-300 |

OPTIONS: P. 38

(1 pl) 600 - (2 pl) 1200 - (2 pl) 1400 - (3 pl) 1800 -
(3 pl) 2100 - (4 pl) 2400 - (5 pl) 3000



SANILAV 9E2

- = Sanilav 7E2 sans la cloison anti-éclaboussures

| robinet | VERSION |
|---------|---|
| Z1 | sans robinets, sans trous pour robinets |

| L: 60 cm | L: 120 cm |
|----------|-----------|
| REF. | REF. |

9E2-Z1-60 | 9E2-Z1-120

| L: 140 cm | L: 180 cm | L: 210 cm | L: 240 cm | L: 300 cm |
|------------|------------|------------|------------|------------|
| REF. | REF. | REF. | REF. | REF. |
| 9E2-Z1-140 | 9E2-Z1-180 | 9E2-Z1-210 | 9E2-Z1-240 | 9E2-Z1-300 |

OPTIONS

PIEDS

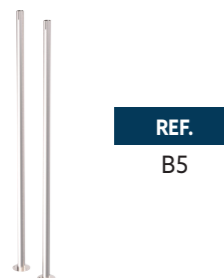

REF.
B5

Pieds tubulaires pour Sanilav 5 (B5). Sert de support lorsque le lavabo rigole est fixé au mur.

OPTIONS

PIEDS FIXES



REF.
P9E2

Pieds fixes pour Sanilav 9E2 (P9E2)

DOSSERET MODÈLE BAS



REF.
R9-60
R9-120
R9-140
R9-180
R9-210
R9-240
R9-300

Dossier bas pour installation libre et recouvrement de l'arrière du lavabo rigole avec conduites



BESOIN D'UN LAVABO RIGOLE
SUR MESURE ?
CONTACTEZ-NOUS



1. RÉFÉRENCE DE COMMANDE STANDARD

1. Modèle : ex. Sanilav 1
2. Nombre de robinets : 1 - 2 - 3 - 4 - 5
3. Type de robinet (voir réf. robinets) : ex. M3D, M3DS...
4. Longueur en cm : 60 - 120 - 140 - 180 - 210 - 240 - 300
5. Référence de commande : **1-2-M3DS-120**

Si vous préférez l'inox 316, la référence de commande devient :

316-2-M3DS-120

2. RÉFÉRENCE SUR MESURE*

1. Modèle
2. Nombre de robinets
3. Type de robinet
4. Longueur en cm
5. Distance souhaitée entre les robinets, en cm

Exemple de commande sur mesure :

1-2-M3DS-110-50

Si vous préférez l'inox 316, la référence de commande devient :

316-2-M3DS-110-50

Prix = taille standard supérieure + 15 %

* Tolérance de fabrication ± 2 mm. Toutes les dimensions sont des dimensions extérieures. Les produits sur mesure ne sont pas repris.

3. AJOUT D'OPTIONS, VOIR P. 38-39

Complétez l'une des références ci-dessus avec la référence de votre option
Exemple de référence de commande standard avec l'option armoire murale et lavabo rigole en bleu :

1-2-M3DS-120-A1-2-B

Exemple de référence sur mesure avec l'option armoire murale et lavabo rigole en bleu :

1-2-M3DS-97-50-A1-2-B

NEW

LAVABO RIGOLE MÉDICAL

- Possibilité de monter votre propre robinet et système de savon
- Facile à monter
- Accès facile à l'évacuation et aux pièces du robinet

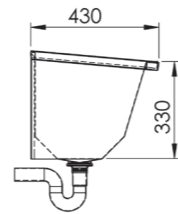
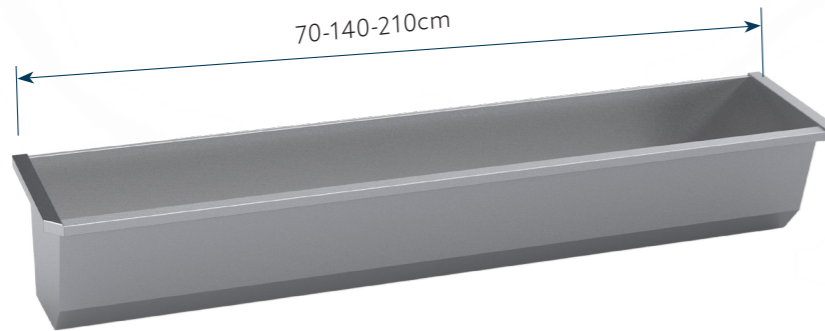

| REF. | DESCRIPTION |
|--------|------------------------------|
| DW-70 | LAVABO RIGOLE MÉDICAL, 70CM |
| DW-140 | LAVABO RIGOLE MÉDICAL, 140CM |
| DW-210 | LAVABO RIGOLE MÉDICAL, 210CM |

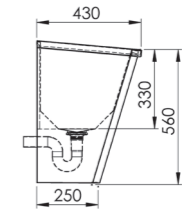
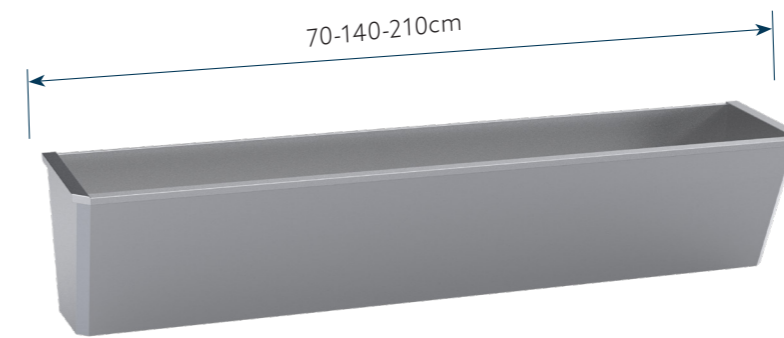

| REF. | DESCRIPTION |
|---------|---|
| DWD-70 | LAVABO RIGOLE MÉDICAL À DOUBLE PAROI, 70CM |
| DWD-140 | LAVABO RIGOLE MÉDICAL À DOUBLE PAROI, 140CM |
| DWD-210 | LAVABO RIGOLE MÉDICAL À DOUBLE PAROI, 210CM |

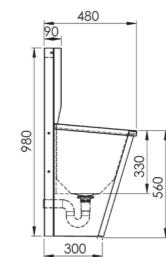
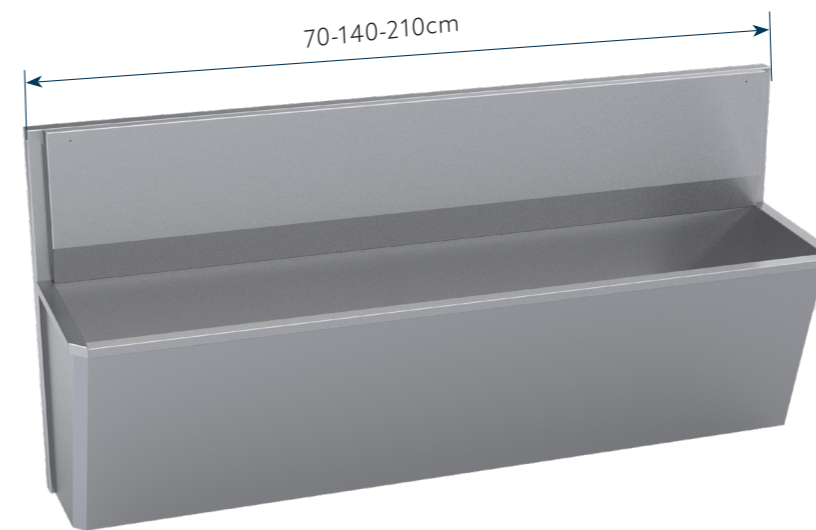

| REF. | DESCRIPTION |
|---------|--|
| DWK-70 | LAVABO RIGOLE MÉDICAL AVEC MODULE ROBINET, 70CM |
| DWK-140 | LAVABO RIGOLE MÉDICAL AVEC MODULE ROBINET, 140CM |
| DWK-210 | LAVABO RIGOLE MÉDICAL AVEC MODULE ROBINET, 210CM |



OPTIONS

GRILLES D'ÉGOUTTAGE

REF.

- A15 (Sanilav 5 / 3)
- A16 (Sanilav 7 / 9)
- A17-2 (Sanilav 1-2)
- A17-3 (Sanilav 1-3)

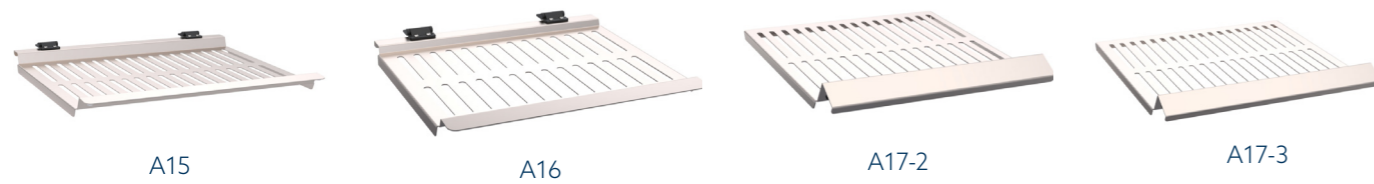

A15

A16

A17-2

A17-3

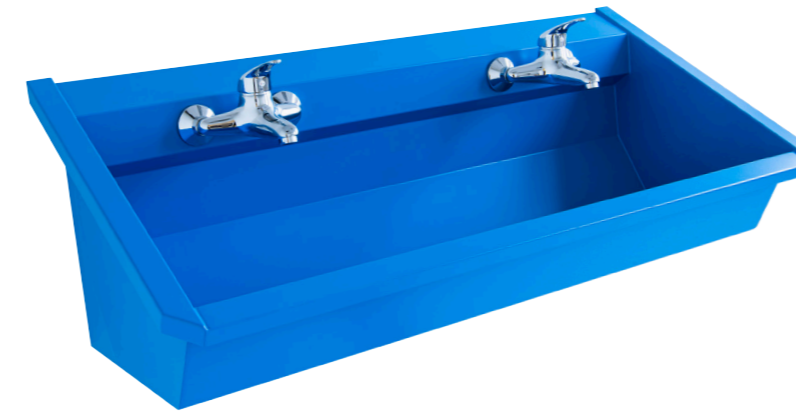

OPTIONS DE COULEUR

- Pour les lavabos rigoles entre 60 et 180 cm
- Disponible dans les couleurs de laquage suivantes :

| COULEUR | CODE |
|--------------------|------|
| Blanc RAL 9003 | W |
| gris RAL 7037 | G |
| jaune RAL 1023 | J |
| orange RAL 2000 | O |
| vert RAL 6024 | V |
| rouge RAL 3020 | R |
| bleu RAL 5010 | B |
| noir RAL 9005 | Z |

COMMENT ENTRETENIR ?



KIT D'ENTRETIEN

- Contenu : matériel de nettoyage, dérouillant et produit d'entretien protecteur

REF.

- OKK: 100 ml
- OKG: 250 ml



Lavabo rigole Sanilav laqué en noir

Découvrez nos cabines de vestiaire, de toilette et de douche anti-vandalisme.

Nous proposons des solutions durables et anti-vandalisme pour les vestiaires, toilettes et douches. Elles sont disponibles en aggloméré ou en HPL, ainsi que dans un large choix de coloris. Elles s'adaptent ainsi parfaitement à votre projet.

Une construction solide et sécurisée

-Fixation au mur arrière : pour une stabilité optimale, nos compartiments sont toujours fixés contre un mur arrière.

-Portes sécurisées : les portes s'ouvrent vers l'extérieur par défaut, pour une sécurité optimale. Choisissez entre une ouverture à gauche ou à droite.

Des solutions flexibles pour les cellules humides

Vous souhaitez prévoir votre propre douche ? Nos cabines de douche Thermotub sont le choix idéal :

-Autoportantes et robustes : adaptées à un usage intensif.
-Installation simple : mise en place rapide et efficace au sein de nos compartiments de douche en HPL.

Options standard et sur mesure

Vous avez des besoins spécifiques ? N'hésitez pas à nous contacter pour un projet sur mesure.

CONTENU

CABINES SÈCHES - POUR VESTIAIRES & TOILETTES

| | |
|---|-------|
| PANNEAU DE PARTICULES MÉLAMINÉ | 44-45 |
| CDF (MDF décoratif) | 46-49 |
| HPL (High Pressure Laminate) | 50-51 |

CABINES HUMIDES - POUR DOUCHES

| | |
|---|-------|
| HPL (High Pressure Laminate) | 50-51 |
|---|-------|

| | |
|--|-------|
| THERMOTUB cabine de douche en alu | 52-53 |
|--|-------|

CLOISONS D'URINOIR

| | |
|---|----|
| CLOISONS INTERMÉDIAIRES MURALES | 54 |
| CLOISONS INTERMÉDIAIRES AU SOL | 54 |
| CLOISONS INTERMÉDIAIRES WC ENFANTS | 54 |













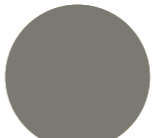













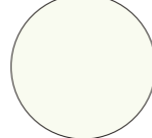

Délai de livraison: 6 semaines

PANNEAU DE PARTICULES MÉLAMINÉ

Dimensions : L 900 x P 1270 mm

- Les panneaux sont finis avec une couche supérieure en mélamine
- Les panneaux sont blancs en standard, mais également disponibles en différents coloris.
- Toutes les parties métalliques visibles sont en acier inoxydable
- Les pieds de sol sont réglables en hauteur pour permettre une installation parfaitement de niveau
- Une fixation au mur arrière est toujours nécessaire
- Portes s'ouvrant vers l'extérieur (= sécurité)
- Choix à indiquer pour portes à ouverture gauche (LD) ou droite (RD) (fait partie de la référence)

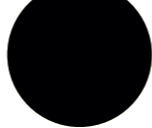
Les cloisons de séparation en panneau de particules ne sont pas résistantes à l'eau et ne doivent pas être nettoyées au moyen d'un nettoyeur haute pression ou d'un jet d'eau. Si cela s'avère nécessaire, nous vous renvoyons aux pages 50-51 pour nos cabines sèches en HPL.

| COULEUR | REF. | COULEUR | REF. | COULEUR | REF. |
|---|--------------------------------------|---|----------------------------------|---|--------------------------|
|  | White S0601-Y WHI |  | Silver Sage S5502-G50Y ARG |  | Halifax gold HAG |
|  | Smoke blue S5020-R90B SBL | DECOR | |  | Halifax oak brown HOB |
|  | Taupe S2502-Y20R TAU |  | Riverside oak ROA | | |
|  | Marron red S5040-R MAR |  | Carni walnut natur CWN | | |
|  | Kashmir S2005-Y60R KAS |  | Thermo oak black TOB | | |
|  | White beach S1502-Y20R WHB |  | Soft oak greige SOG | | |
|  | Grey S2002-G50Y GRE |  | Grey concrete GRC | | |
|  | Soft coral S3020-Y70R SOC |  | Royal oak vanilla ROV | | |
|  | Premium white matt S0502-G PWM |  | Rila oak RIO | | |
|  | Basalt S5005-Y50R BAS |  | Desert ash DEA | | |
|  | Cosmos grey S8500-N COG |  | Castello oak CAO | | |
|  | Sage green S5010-G30Y SAG |  | Minnesota oak chocolate MOC | | |
|  | Soft black matt S9000-N SBM |  | Charcoal asche CAS | | |
| | |  | Walnut afterglow WAG | | |

MDF COMPACT DÉCORATIF (CDF)

NEW



- Pour une utilisation dans des espaces intérieurs humides
- Alternative durable, qualitative et économique au HPL
- Fabriqué à partir de 100 % de bois recyclé



















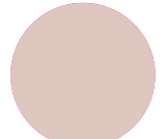





- Dimensions : L 900 x P 1270 mm - épaisseur : 13 mm
- MDF compact décoratif avec finition mélaminée extrêmement durable
- Les panneaux sont blancs en standard, mais également disponibles en différents coloris.
- Avec âme noire
- Toutes les parties métalliques visibles sont en acier inoxydable
- Les pieds de sol sont réglables en hauteur pour permettre une installation parfaitement de niveau
- Une fixation au mur arrière est toujours nécessaire
- Portes s'ouvrant vers l'extérieur (= sécurité)
- Choix à indiquer pour portes à ouverture gauche (LD) ou droite (RD) (fait partie de la référence)



● Green shadow



 Mushroom beige
 Lychee

| COULEUR | REF. | COULEUR | REF. | COULEUR | REF. |
|---|---|---|---|---|--|
|  | Front White S0500-N FRW |  | Quartz S7500-N QRZ |  | Elephant grey S4500-N EGR |
|  | Elegant Black S8502-B ELB |  | Roasted brown S6020-Y90R RBR |  | DECOR Carrara frosted white CFW |
|  | Silicon S2000-N SLC |  | Cognac S4040-Y70R CGN |  | Pure Concrete light PCL |
|  | Lychee S1010-Y90R LCH |  | Industrial green S3010-G10Y IGR |  | Lorenzo Walnut medium brown LWB |
|  | Stone grey S7502-Y SGR |  | Silver blue S4010-R90B SVB |  | Verona Oak VOK |
|  | Shady brown S5005-Y50R SBR |  | Green shadow S6010-G70Y GSH |  | Robinson Oak beige ROB |
|  | Cloud grey S3502-Y CGR |  | Mushroom beige S1505-Y30R MUB |  | Atlas Oak AOK |
|  | Seashell S1002-Y50R SSH |  | City grey S3000-N CIG |  | Essential Oak natural EON |
|  | Creamy S1010-Y20R CRE |  | Twilight grey S6500-N TGR | | |

CABINES SÈCHES OU HUMIDES – POUR TOILETTES, VESTIAIRES & DOUCHES

HPL

High Pressure Laminate









Dimensions : L 920 x P 1800 mm

- Les panneaux sont blancs en standard, différents coloris possibles.
- Toutes les parties métalliques visibles sont en acier inoxydable
- Les pieds de sol sont réglables en hauteur pour permettre une installation parfaitement de niveau
- Portes s'ouvrant vers l'extérieur (= sécurité)
- Choix à indiquer pour portes à ouverture gauche ou droite (fait partie de la référence)
- Avec banc dans la cabine

Les cloisons de séparation conviennent pour l'aménagement de cabines de douche, car elles sont résistantes à l'eau et peuvent être nettoyées au jet d'eau. Elles peuvent également être utilisées comme panneaux de séparation dans les toilettes et vestiaires.

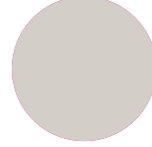
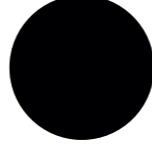
- Possibilité de combiner avec votre propre douche ou notre cabine de douche Thermotub, simplement en la glissant à l'intérieur.

| COULEUR | REF. | COULEUR | REF. | | |
|---|----------------------------------|---------|--|--|-----|
|  | White S0601-Y | WHI |  | Taupe S2502-Y20R | TAU |
|  | Onyx grey S6500-N | ONG |  | Kashmir S2005-Y60R | KAS |
|  | Premium white matt S0502-G | PWM |  | White beach S1502-Y20R | WHB |
|  | Cosmos grey S8500-N | COG |  | Grey S2002-G50Y | GRE |
|  | Soft black matt S9000-N | SBM |  | DECOR Carini walnut natur | CWN |
|  | Sage green S5010-G30Y | SAG | | | |





CABINE DE DOUCHE PLUG & PLAY

- Aucune transformation nécessaire (évacuation et siphon intégrés dans le socle)
- Une douche peut être installée à l'emplacement d'un lavabo
- Entièrement en aluminium et finie avec un revêtement époxy blanc RAL9010
- Rideau décoratif en plastique (SA11) ou portes en verre synthétique (diamant SA15)
- Porte-savon en standard
- Choix parmi différentes plaques de robinetterie
- Livraison sous forme de kit de montage garantissant une installation rapide
- Dimensions : L 900 x P 800 mm

Vous souhaitez également utiliser notre cabine de douche Thermotub dans une cellule humide (HPL) ?

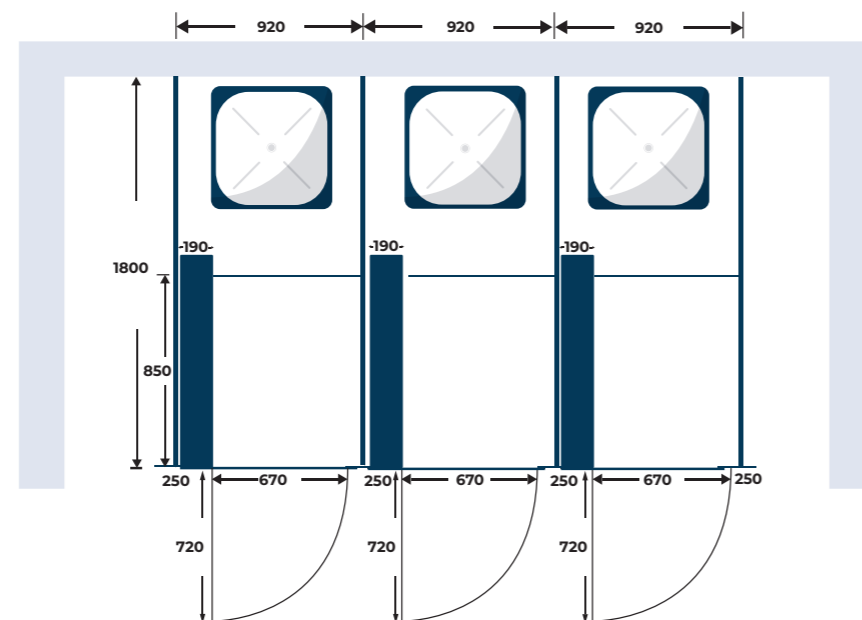

CHOIX DES PLAQUES DE ROBINETTERIE



Type 35 :
Mitigeur à deux poignées avec douchette et barre coulissante



Type 12
Mitigeur monocommande avec douchette et barre coulissante



Type 23
Robinet thermostatique avec douchette et barre coulissante



Type 27
Robinet anti-vandalisme à fermeture automatique

Types 35, 12 et 23 : robinets équipés de joints céramiques, douchette de luxe avec 3 fonctions de jet et boutons anti-calcaire. Comprend : 2 flexibles de raccordement 1/2" l. 180 cm et flexible d'évacuation.
Type 27 : version spéciale destinée aux espaces publics - anti-vandalisme. Douche de tête fixe. Comprend 1 flexible de raccordement 1/2" l. 180 cm et flexible d'évacuation.

CHOIX DE FERMETURE DE DOUCHE



SA11
Rideau



SA15
Verre synthétique diamant

| REF | DESCRIPTION | Type 35 | Type 12 | Type 23 | type 27 |
|----------|---------------------------|---------|---------|---------|---------|
| SA11-... | Avec rideau | SA11-35 | SA11-12 | SA11-23 | SA11-27 |
| SA15-... | Verre synthétique diamant | SA15-35 | SA15-12 | SA15-23 | SA15-27 |

CLOISONS D'URINOIR

CLOISON INTERMÉDIAIRE MURALE

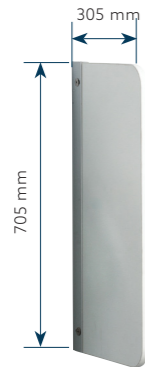

- Panneau de fibres de bois avec décor stratifié, bordé d'une bande PVC résistante aux chocs
- Fixation murale au moyen d'un profilé en inox sur toute la longueur du panneau

REF.

BC900W

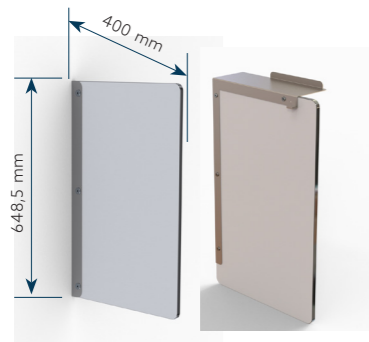

- Panneau blanc en HPL, fixation murale au moyen d'un support en inox laqué, avec possibilité d'un crochet de suspension à gauche et d'un plan d'appui à droite
- Autres coloris sur demande

REF.

BC1000

CLOISON INTERMÉDIAIRE AU SOL



- Panneau en HPL
- Offre une séparation discrète et anti-vandalisme

REF.

TSG

CLOISON INTERMÉDIAIRE WC ENFANTS

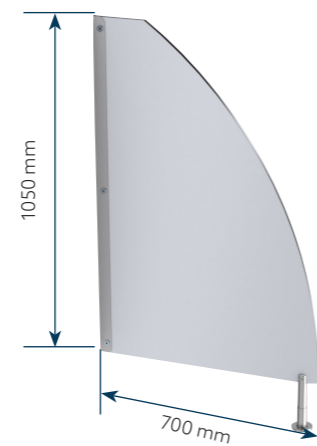

- Panneau en HPL
- Offre une séparation discrète et anti-vandalisme

REF.

TSK

**VOUS SOUHAITEZ PLUS
D'INFORMATIONS?
CONTACTEZ-NOUS**

SANISPRAY®

Fontaines lave-mains ergonomiques en acier inoxydable et en marbre synthétique blanc



BESOIN D'UNE FONTAINE
LAVE-MAINS SUR MESURE ?

[CONTACTEZ-NOUS](#)

Nos fontaines lave-mains Sanispray sont LA solution pour une utilisation optimale d'un espace ouvert. Elles sont installées au centre de la pièce et offrent un système de lavage des mains pour plusieurs personnes à la fois.

Une fontaine lave-mains Sanispray est le meilleur choix car les distributeurs de savon et de papier peuvent y être intégrés. Cela évite que du savon ou de l'eau ne se répande sur le sol.

Les robinets des lavabos Sanispray sont soigneusement positionnés à la bonne hauteur et à la bonne distance du bord, permettant aux utilisateurs de se laver les mains dans une position confortable.



Délai de livraison: 2 semaines

CONTENU

| | |
|---|-------|
| CARACTÉRISTIQUES | 58-59 |
| SANISPRAY STANDARD | 60-63 |
| M2 | 60 |
| M3P | 60 |
| M3D | 61 |
| M3R | 61 |
| M3DS | 62 |
| M5 | 62 |
| ISN | 63 |
| M9 | 63 |
| SANISPRAY UTILISATEURS EN FAUTEUIL ROULANT | 64-65 |
| M2 | 64 |
| M3P | 64 |
| M3D | 64 |
| M3R | 65 |
| M3DS | 65 |
| M9 | 65 |
| SANISPRAY POUR ENFANTS | 66-67 |
| M2 | 66 |
| M3DS | 66 |
| M9 | 67 |
| VERSIONS LUDIQUES | 68-69 |
| SYSTÈMES DE SAVON | 70-71 |
| OPTIONS | 72-73 |

CARACTÉRISTIQUES

TÊTE DISTRIBUTRICE D'EAU ET DE SAVON

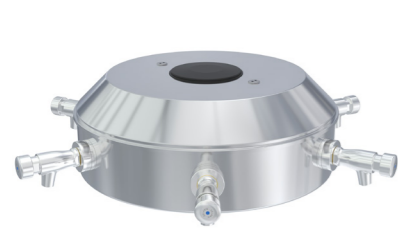

Ø 43 cm
ronde
4, 6 ou 8 robinets
2, 3 ou 4 savons

- Ergonomique et optimal aussi bien pour les adultes que pour les enfants

3 DIAMÈTRES DE VASQUE : 99, 113 ET 137 CM

- Vasques en marbre synthétique blanc : installations sanitaires collectives plus luxueuses
- Également disponibles en demi-vasques en inox

HAUTEURS DE BORD SUPÉRIEUR DE VASQUE

- Standard : ± 85 cm
- Surélevée : ± 95 cm
- Utilisateurs en fauteuil roulant : ± 83 cm (toujours avec vasque en marbre synthétique blanc, 113 cm)
- Enfants : - 3 ans : ± 50 cm
- 4 ans : ± 60 cm
- 5 ans : ± 65 cm

POSSIBILITÉ DE STRUCTURES ET DE TÊTES COLORÉES : POSSIBILITÉS CRÉATIVES

VERSIONS LUDIQUES : P. 68

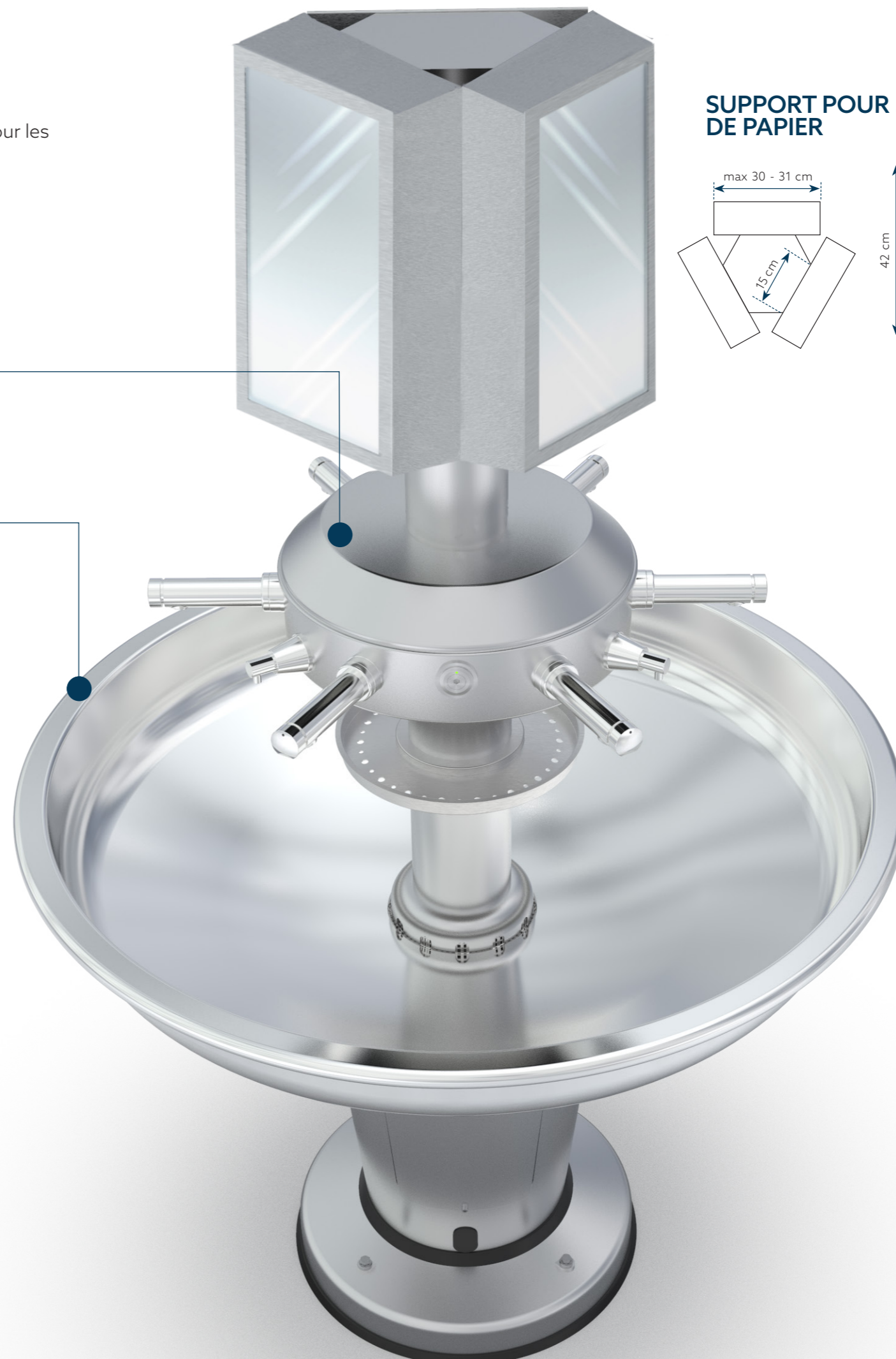

SUPPORT POUR 3 DISTRIBUTEURS DE PAPIER

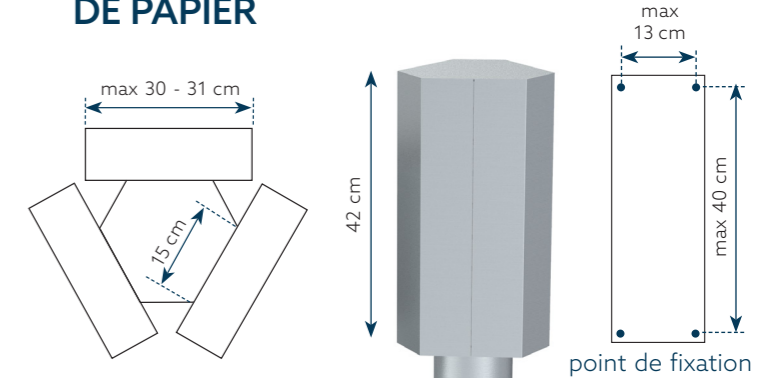

DS42

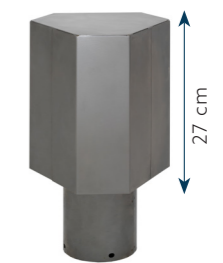

DS40

SANISPRAY STANDARD

M2 ROBINET CÉRAMIQUE



• Débit pré réglé de 12 L/min (à 3 bar)

| Ø | robinets | REF. H. = 85 cm | REF. H. = 95 cm |
|--------|----------|--------------------|--------------------|
| 99 cm | 4 | M2 - 99 - 4 - 85 | M2 - 99 - 4 - 95 |
| 99 cm | 6 | M2 - 99 - 6 - 85 | M2 - 99 - 6 - 95 |
| 113 cm | 6 | M2 - 113 - 6 - 85 | M2 - 113 - 6 - 95 |
| 113 cm | 8 | M2 - 113 - 8 - 85 | M2 - 113 - 8 - 95 |
| 137 cm | 8 | M2 - 137 - 8 - 85 | M2 - 137 - 8 - 95 |

M3P ROBINET PRESTO À FERMETURE AUTOMATIQUE



• Durée d'écoulement de 15 secondes (± 5 sec. selon la pression de l'eau)
• Débit pré réglé de 3 L/min (à 3 bar)

| Ø | robinets | REF. H. = 85 cm | REF. H. = 95 cm |
|--------|----------|--------------------|--------------------|
| 99 cm | 4 | M3P - 99 - 4 - 85 | M3P - 99 - 4 - 95 |
| 99 cm | 6 | M3P - 99 - 6 - 85 | M3P - 99 - 6 - 95 |
| 113 cm | 6 | M3P - 113 - 6 - 85 | M3P - 113 - 6 - 95 |
| 113 cm | 8 | M3P - 113 - 8 - 85 | M3P - 113 - 8 - 95 |
| 137 cm | 8 | M3P - 137 - 8 - 85 | M3P - 137 - 8 - 95 |



OPTIONS P. 72

M3D ROBINET DELABIE À FERMETURE AUTOMATIQUE



• Durée d'écoulement de 7 secondes
• Débit pré réglé de 3 L/min (à 3 bar)
• Réglage du débit entre 1,4 et 6 L/min
• Ne peut pas être installé à l'extérieur

| Ø | robinets | REF. H. = 85 cm | REF. H. = 95 cm |
|--------|----------|--------------------|--------------------|
| 99 cm | 4 | M3D - 99 - 4 - 85 | M3D - 99 - 4 - 95 |
| 99 cm | 6 | M3D - 99 - 6 - 85 | M3D - 99 - 6 - 95 |
| 113 cm | 6 | M3D - 113 - 6 - 85 | M3D - 113 - 6 - 95 |
| 113 cm | 8 | M3D - 113 - 8 - 85 | M3D - 113 - 8 - 95 |
| 137 cm | 8 | M3D - 137 - 8 - 85 | M3D - 137 - 8 - 95 |

M3R ROBINET RIVER À FERMETURE AUTOMATIQUE



• Durée d'écoulement réglable entre 0 et 30 secondes
• 7 l/min

| Ø | robinets | REF. H. = 85 cm | REF. H. = 95 cm |
|--------|----------|--------------------|--------------------|
| 99 cm | 4 | M3R - 99 - 4 - 85 | M3R - 99 - 4 - 95 |
| 99 cm | 6 | M3R - 99 - 6 - 85 | M3R - 99 - 6 - 95 |
| 113 cm | 6 | M3R - 113 - 6 - 85 | M3R - 113 - 6 - 95 |
| 113 cm | 8 | M3R - 113 - 8 - 85 | M3R - 113 - 8 - 95 |
| 137 cm | 8 | M3R - 137 - 8 - 85 | M3R - 137 - 8 - 95 |

M3DS

ROBINET DELABIE À FERMETURE AUTOMATIQUE soft touch



- Soft touch adapté aux enfants et aux utilisateurs en fauteuil roulant
- Durée d'écoulement de 7 secondes
- Débit préréglé de 3 L/min (à 3 bar)
- Réglage du débit entre 1,5 et 6 L/min
- Ne peut pas être installé à l'extérieur

| Ø | robinets | REF. H. = 85 cm | REF. H. = 95 cm |
|--------|----------|---------------------|---------------------|
| 113 cm | 6 | M3DS - 113 - 6 - 85 | M3DS - 113 - 6 - 95 |
| 113 cm | 8 | M3DS - 113 - 8 - 85 | M3DS - 113 - 8 - 95 |
| 137 cm | 8 | M3DS - 137 - 8 - 85 | M3DS - 137 - 8 - 95 |



OPTIONS: P.72

M5

MITIGEUR CENTRAL



- Débit : 13,8 l/min à 3 bar
- Longueur du bec : 104 mm
- Clapet anti-retour sur demande

| Ø | robinets | REF. H. = 85 cm | REF. H. = 95 cm |
|--------|----------|--------------------|--------------------|
| 99 cm | 4 | M5 - 99 - 4 - 85 | M5 - 99 - 4 - 95 |
| 99 cm | 6 | M5 - 99 - 6 - 85 | M5 - 99 - 6 - 95 |
| 113 cm | 6 | M5 - 113 - 6 - 85 | M5 - 113 - 6 - 95 |
| 113 cm | 8 | M5 - 113 - 8 - 85 | M5 - 113 - 8 - 95 |
| 137 cm | 8 | M5 - 137 - 8 - 85 | M5 - 137 - 8 - 95 |



ISN

BUSES DE PULVÉRISATION ÉLECTRONIQUES



- Alimentation par pile (B)
- Débit : 6 l/min à 3 bar
- Durée d'écoulement : tant qu'il y a détection, avec un maximum de 90 secondes
- Conseil : filtre anti-impuretés sur demande

| Ø | robinets | REF. H. = 85 cm | REF. H. = 95 cm |
|--------|----------|---------------------|---------------------|
| 99 cm | 4 | ISNB - 99 - 4 - 85 | ISNB - 99 - 4 - 95 |
| 99 cm | 6 | ISNB - 99 - 6 - 85 | ISNB - 99 - 6 - 95 |
| 113 cm | 6 | ISNB - 113 - 6 - 85 | ISNB - 113 - 6 - 95 |
| 113 cm | 8 | ISNB - 113 - 8 - 85 | ISNB - 113 - 8 - 95 |
| 137 cm | 8 | ISNB - 137 - 8 - 85 | ISNB - 137 - 8 - 95 |

M9

ROBINET ÉLECTRONIQUE



- Alimentation par pile (B) ou sur secteur (T)
- Débit : 6 l/min à 3 bar
- Durée d'écoulement : tant qu'il y a détection, avec un maximum de 90 secondes
- Le rinçage anti-légionelle peut être activé via une commande à distance
- Conseil : filtre anti-impuretés sur demande

| Ø | robinets | REF. H. = 85 cm | REF. H. = 95 cm |
|--------|----------|--------------------|--------------------|
| 99 cm | 4 | M9B - 99 - 4 - 85 | M9B - 99 - 4 - 95 |
| 99 cm | 6 | M9B - 99 - 6 - 85 | M9B - 99 - 6 - 95 |
| 113 cm | 6 | M9B - 113 - 6 - 85 | M9B - 113 - 6 - 95 |
| 113 cm | 8 | M9B - 113 - 8 - 85 | M9B - 113 - 8 - 95 |
| 137 cm | 8 | M9B - 137 - 8 - 85 | M9B - 137 - 8 - 95 |
| 99 cm | 4 | M9T - 99 - 4 - 85 | M9T - 99 - 4 - 95 |
| 99 cm | 6 | M9T - 99 - 6 - 85 | M9T - 99 - 6 - 95 |
| 113 cm | 6 | M9T - 113 - 6 - 85 | M9T - 113 - 6 - 95 |
| 113 cm | 8 | M9T - 113 - 8 - 85 | M9T - 113 - 8 - 95 |
| 137 cm | 8 | M9T - 137 - 8 - 85 | M9T - 137 - 8 - 95 |

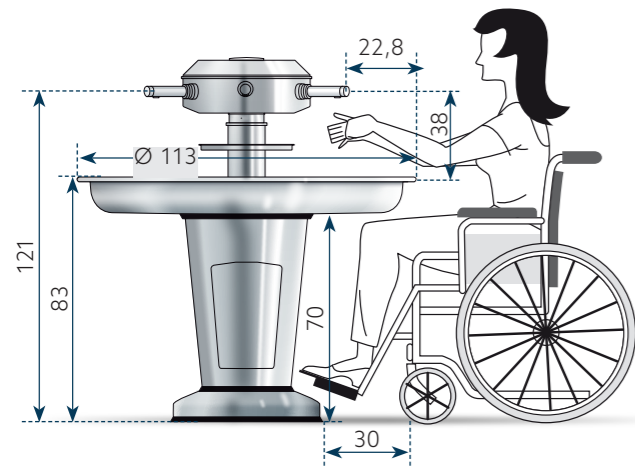

Dans les sanitaires, **au moins un lavabo par groupe de lavabos doit être accessible aux utilisateurs en fauteuil roulant**, ainsi que diverses installations telles qu'un miroir, un distributeur de savon, un sèche-mains, des patères et des porte-serviettes. Ces installations ou éléments du mobilier doivent pouvoir être utilisés aussi bien en position debout qu'en position assise. À cet effet, leur hauteur doit se situer entre 90 cm et 1,30 m au-dessus du sol.

Pour répondre aux normes relatives aux utilisateurs en fauteuil roulant, un espace libre de 70 cm est requis sous le lavabo, ainsi qu'une largeur de 60 cm (entre les éventuels pieds du meuble-lavabo), le bord du lavabo à une hauteur maximale de 85 cm (soit une hauteur du lavabo lui-même de 15 cm maximum) et une profondeur de 30 cm, afin de disposer de suffisamment d'espace pour le fauteuil roulant et les jambes sous le lavabo.

M2 ROBINET CÉRAMIQUE



- Débit pré-réglé de 12 L/min (à 3 bar)

| Ø | robinets | REF. H. = 83 cm |
|--------|----------|---------------------|
| 113 cm | 6 | M2 - VC113 - 6 - 83 |
| 113 cm | 8 | M2 - VC113 - 8 - 83 |

M3P ROBINET PRESTO À FERMETURE AUTOMATIQUE



- Durée d'écoulement de 15 secondes (± 5 sec. selon la pression de l'eau)
- Débit pré-réglé de 3 L/min (à 3 bar)
- Réglage anti-vandalisme du débit (4 positions)

| Ø | robinets | REF. H. = 83 cm |
|--------|----------|----------------------|
| 113 cm | 6 | M3P - VC113 - 6 - 83 |
| 113 cm | 8 | M3P - VC113 - 8 - 83 |

M3D ROBINET DELABIE À FERMETURE AUTOMATIQUE



- Durée d'écoulement de 7 secondes
- Débit pré-réglé de 3 L/min (à 3 bar)
- Réglage du débit entre 1,5 et 6 L/min

| Ø | robinets | REF. H. = 83 cm |
|--------|----------|----------------------|
| 113 cm | 6 | M3D - VC113 - 6 - 83 |
| 113 cm | 8 | M3D - VC113 - 8 - 83 |

M3R ROBINET RIVER À FERMETURE AUTOMATIQUE



- Durée d'écoulement réglable entre 0 et 30 secondes
- 7 l/min

| Ø | robinets | REF. H. = 83 cm |
|--------|----------|----------------------|
| 113 cm | 6 | M3R - VC113 - 6 - 83 |
| 113 cm | 8 | M3R - VC113 - 8 - 83 |

M3DS ROBINET DELABIE À FERMETURE AUTOMATIQUE soft touch



- Soft touch adapté aux enfants et aux utilisateurs en fauteuil roulant
- Durée d'écoulement de 7 secondes
- Débit pré-réglé de 3 L/min (à 3 bar)
- Réglage du débit entre 1,5 et 6 L/min

| Ø | robinets | REF. H. = 83 cm |
|--------|----------|-----------------------|
| 113 cm | 6 | M3DS - VC113 - 6 - 83 |
| 113 cm | 8 | M3DS - VC113 - 8 - 83 |

M9 ROBINET ÉLECTRONIQUE



- Alimentation par pile (B) ou sur secteur (T)
- Débit : 6 l/min à 3 bar
- Durée d'écoulement : tant qu'il y a détection, avec un maximum de 90 secondes
- Le rinçage anti-légionelle peut être activé via une commande à distance
- Conseil : filtre anti-impuretés sur demande

| Ø | robinets | REF. H. = 83 cm |
|--------|----------|----------------------|
| 113 cm | 6 | M9B - VC113 - 6 - 83 |
| 113 cm | 8 | M9B - VC113 - 8 - 83 |
| 113 cm | 6 | M9T - VC113 - 6 - 83 |
| 113 cm | 8 | M9T - VC113 - 8 - 83 |

SANISPRAY POUR ENFANTS

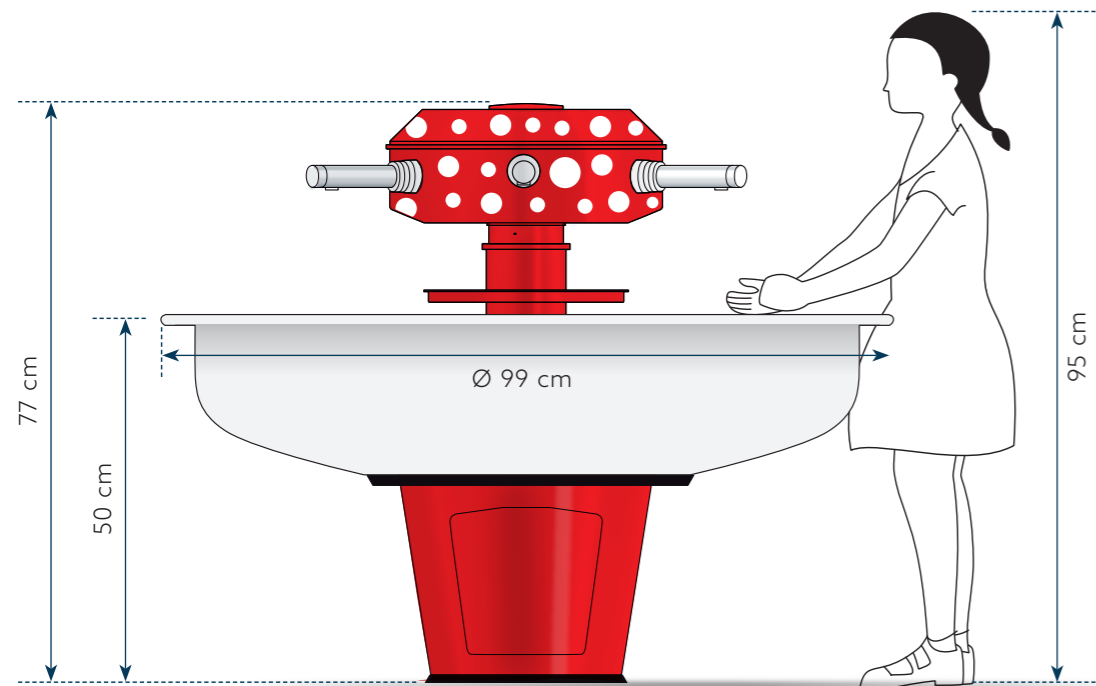

| ÂGE ENFANT | TAILLE ENFANT | HAUTEUR VASQUE |
|------------|---------------|----------------|
| 3 ans | ± 96 cm | 50 cm |
| 4 ans | ± 104 cm | 60 cm |
| 5 ans | ± 110 cm | 65 cm |

M2 ROBINET CÉRAMIQUE



• Débit pré-réglé de 12 L/min (à 3 bar)

| Ø | robinets | REF. H. = 50 cm | REF. H. = 60 cm | REF. H. = 65 cm |
|-------|----------|--------------------|--------------------|--------------------|
| 99 cm | 6 | M2 - 99 - 6 - 50 | M2 - 99 - 6 - 60 | M2 - 99 - 6 - 65 |
| 99 cm | 8 | M2 - 99 - 8 - 50 | M2 - 99 - 8 - 60 | M2 - 99 - 8 - 65 |

M3DS ROBINET DELABIE À FERMETURE AUTOMATIQUE



• Débit : 3 l/min à 3 bar, réglable entre 1,4 et 6 l/min
• Durée d'écoulement : 7 secondes

| Ø | robinets | REF. H. = 50 cm | REF. H. = 60 cm | REF. H. = 65 cm |
|-------|----------|--------------------|--------------------|--------------------|
| 99 cm | 6 | M3DS - 99 - 6 - 50 | M3DS - 99 - 6 - 60 | M3DS - 99 - 6 - 65 |
| 99 cm | 8 | M3DS - 99 - 8 - 50 | M3DS - 99 - 8 - 60 | M3DS - 99 - 8 - 65 |

OPTIONS: P. 72

M9 ROBINET ÉLECTRONIQUE



- Alimentation par pile (B) ou sur secteur (T)
- Débit : 6 l/min à 3 bar
- Durée d'écoulement : tant qu'il y a détection, avec un maximum de 90 secondes
- Le rinçage anti-légionelle peut être activé via une commande à distance
- Conseil : filtre anti-impuretés sur demande

| Ø | robinets | REF. H. = 50 cm | REF. H. = 60 cm | REF. H. = 65 cm |
|-------|----------|--------------------|--------------------|--------------------|
| 99 cm | 6 | M9B - 99 - 6 - 50 | M9B - 99 - 6 - 60 | M9B - 99 - 6 - 65 |
| 99 cm | 8 | M9B - 99 - 8 - 50 | M9B - 99 - 8 - 60 | M9B - 99 - 8 - 65 |
| 99 cm | 6 | M9T - 99 - 6 - 50 | M9T - 99 - 6 - 60 | M9T - 99 - 6 - 65 |
| 99 cm | 8 | M9T - 99 - 8 - 50 | M9T - 99 - 8 - 60 | M9T - 99 - 8 - 65 |

ISN BUSES DE PULVÉRISATION ÉLECTRONIQUES

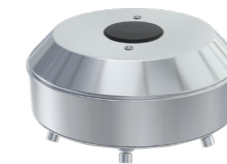

- Alimentation par pile (B)
- Débit : 6 l/min à 3 bar
- Durée d'écoulement : tant qu'il y a détection, avec un maximum de 90 secondes
- Conseil : filtre anti-impuretés sur demande

| Ø | robinets | REF. H. = 50 cm | REF. H. = 60 cm | REF. H. = 65 cm |
|-------|----------|--------------------|--------------------|--------------------|
| 99 cm | 6 | ISNB - 99 - 6 - 50 | ISNB - 99 - 6 - 60 | ISNB - 99 - 6 - 65 |
| 99 cm | 8 | ISNB - 99 - 8 - 50 | ISNB - 99 - 8 - 60 | ISNB - 99 - 8 - 65 |

VERSIONS LUDIQUES



CHAMPIGNON

REF.

C



DINO

REF.

D



ETOILE

REF.

E



SYSTÈMES DE SAVON

À utiliser avec le savon Intersan ou un savon personnel de viscosité équivalente

1) Distributeurs de savon intégrés dans la tête de répartition d'eau

BOUTEILLE RECHARGEABLE (6 LITRES) DANS LE PIED

(*bouteille de 6 litres non disponible pour la version enfant de 50 et 60 cm)

Pour les systèmes de savon SERE, SMRE et SMR, un système de remplissage est intégré dans la tête distributrice, permettant de remplir le réservoir de savon au moyen d'un entonnoir.

SERE:

Distributeurs de savon électroniques avec système de remplissage et indicateur de niveau (LED verte/orange/rouge). Uniquement sur secteur.

| REF. | # robinets | # savon |
|-------|------------|---------|
| SERE2 | 4 | 2 |
| SERE3 | 6 | 3 |
| SERE4 | 8 | 4 |



SMRE:

Distributeurs de savon mécaniques avec système de remplissage et indicateur de niveau (LED verte/orange/rouge). Uniquement sur secteur.

| REF. | # robinets | # savon |
|-------|------------|---------|
| SMRE2 | 4 | 2 |
| SMRE3 | 6 | 3 |
| SMRE4 | 8 | 4 |



SMR:

Distributeurs de savon mécaniques avec système de remplissage

| REF. | # robinets | # savon |
|------|------------|---------|
| SMR2 | 4 | 2 |
| SMR3 | 6 | 3 |
| SMR4 | 8 | 4 |



FLACONS DE SAVON RECHARGEABLES (500 ML) DANS LA TÊTE DE RÉPARTITION D'EAU

SM*:

Distributeurs de savon mécaniques avec flacons de savon rechargeables (500 ml) dans la tête distributrice

| REF. | # robinets | # savon |
|------|------------|---------|
| SM2 | 4 | 2 |
| SM3 | 6 | 3 |
| SM4 | 8 | 4 |

*Non compatible avec la colonne inox pour distributeurs

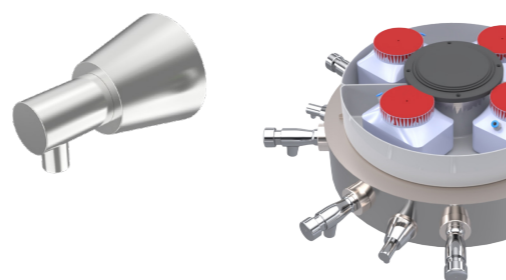

2) Monté sur la tête de répartition d'eau

SP

Distributeur de savon en inox avec 4 distributeurs mécaniques et 4 flacons de savon rechargeables



DS42 OU DS40

Support en inox pour suspendre un distributeur de papier ou de savon

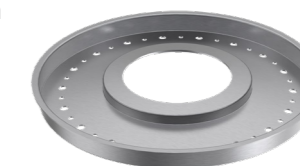

ST : PORTE-SAVON OU PORTE-BROSSE À ONGLES

LES SAVONS

1. BOUTEILLES DE SAVON

- Les trois types de savon Intersan sont purs, sans épaississants inutiles : une petite quantité de savon suffit pour une mousse optimale.
- Les savons ont la viscosité (fluidité) adéquate : pas de risque d'obstruction du système de savon.
- En cas d'arrêt prolongé, le rinçage des conduites de savon est essentiel.

SAVON POUR LES MAINS ROSE SOIGNANT

- Savon pour les mains universel, doux pour la peau, destiné aux sanitaires publics, écoles, sport et loisirs, industrie légère, etc.
- Parfum fruité chaleureux
- Nettoyage en douceur



1 boîte
12x750ml

HL-F

SAVON POUR LES MAINS HEAVY DUTY

- Savon pour les mains nettoyant en profondeur, doux pour la peau, destiné à l'industrie lourde, aux garages, aux ateliers, etc.
- Parfum rafraîchissant



1 boîte
12x750ml

HDL-F

2. SACHETS DE SAVON

SAVON ANTISEPTIQUE VERT

- Savon pour les mains désinfectant, doux pour la peau
- Adapté à l'industrie agroalimentaire, à l'horeca, aux laboratoires, aux cabinets médicaux, etc.
- Odeur neutre et subtile, non parfumé
- Disponible uniquement en sachets pour les Sanisprays existants



1 boîte
12 x 0,8 L

AL-ED



COMBINAISONS DE COULEURS

- 5 combinaisons possibles :
- structure, vasque et tête en inox
 - structure et tête en inox, vasque en composite blanc
 - structure en inox, vasque en composite blanc et tête blanche
 - structure et tête en couleur, vasque en inox
 - structure et tête en couleur, vasque en composite blanc

| couleur | code |
|---------|---------------|
| blanc | W RAL 9003 |
| gris | G RAL 7037 |
| jaune | J RAL 1023 |
| orange | O RAL 2000 |
| vert | V RAL 6024 |
| rouge | R RAL 3020 |
| bleu | B RAL 5010 |
| noir | Z RAL 9005 |



OPTIONS

THERMOSTAT

- TH (prémonté) inutilisable avec
- M5
 - pied bas 50 et 60 cm
 - bidon de savon dans le pied
 - prise électrique dans le pied

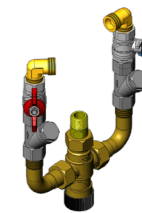

BOÎTIER EN INOX POUR ALIMENTATION EN EAU PAR LE PLAFOND

- CA2 (jusqu'à 2 m au-dessus de la tête Sanispray)
CA3 (jusqu'à 3 m au-dessus de la tête Sanispray)



KIT D'ENTRETIEN

- Contenu : dérouillant et produit d'entretien protecteur



REF.

- OKK: 100 ml
OKG: 250 ml

COMMENT ENTREtenir ?



La gamme de produits Sanset d'Intersan permet d'équiper les bâtiments collectifs de solutions robustes et hygiéniques en inox

Robuste

Ces produits sanitaires ont été spécialement conçus pour un usage intensif dans divers secteurs. Leur conception en inox garantit une résistance aux charges lourdes, à l'usure et aux rayures, ainsi qu'une résistance aux produits chimiques.

Hygiénique

L'inox freine le développement des bactéries. La surface reste brillante, dure et lisse, ce qui limite l'adhérence des bactéries. Leur développement y est donc réduit par rapport à d'autres matériaux.

Gamme complète

La diversité de l'offre Sanset permet de répondre à toutes les exigences des bâtiments publics. Pour les lieux nécessitant une installation indestructible, comme les prisons, des modèles avec local technique sont également disponibles.

N'hésitez pas à nous contacter pour élaborer ensemble votre projet sur mesure.

INHOUD

| | |
|---|----|
| LAVABO | 76 |
| BAC À RINCER | 77 |
| FONTAINE À EAU | 78 |
| ÉVIER DE DÉVERSOIR | 79 |
| SÉPARATEUR DE SABLE | 80 |
| SÉPARATEUR DE PLÂTRE | 80 |
| BAIGNOIRE POUR BÉBÉ | 81 |
| WC | 82 |
| URINOIR | 82 |
| CLOISONS D'URINOIR | 83 |
| URINOIR COLLECTIF | 84 |
| CLOISONS INTERMÉDIAIRES POUR URINOIR COLLECTIF | 85 |



Délai de livraison: 6 semaines

LAVABO



- Modèle mural
- Raccord d'évacuation (non inclus) : Ø 45 mm
- LAV1M : avec trou pour robinet Ø 35 mm
- Finition : satiné brillant

REF.

LAV1
LAV1M



- Modèle mural
- Raccord d'évacuation (non inclus) : Ø 45 mm
- LAV2M : avec trou pour robinet Ø 35 mm
- Finition : satiné brillant

REF.

LAV2
LAV2M



- Avec commande au genou
- Avec trop-plein, siphon et robinet
- Grille d'évacuation, bouchon d'évacuation et vis inclus
- Finition : satiné brillant

REF.

LAV6



- Modèle mural
- Grille d'évacuation perforée incluse
- LAV5M : avec trou pour robinet Ø 35 mm
- Finition : satiné brillant

REF.

LAV5
LAV5M



- Modèle mural
- Grille d'évacuation perforée incluse
- LAV8M : avec trou pour robinet Ø 35 mm
- Finition : satiné brillant

REF.

LAV8
LAV8M



- Avec commande au pied
- Avec trop-plein, siphon et robinet
- Grille d'évacuation, bouchon d'évacuation et vis inclus
- Finition : satiné brillant

REF.

LAV7

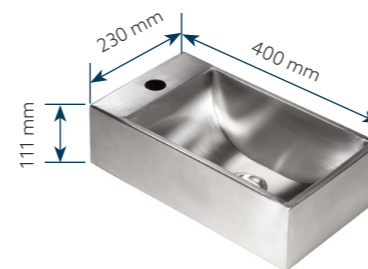

- Lavabo en inox 304 pour petits espaces
- À poser sur un meuble ou à fixer au mur au moyen de supports de montage
- Emboutit d'une seule pièce
- Livré avec évacuation, sans trop-plein

| REF. | TROU POUR ROBINET AU CENTRE Ø 35 mm |
|---------|-------------------------------------|
| 1080672 | oui |
| 1080673 | non |



- RVS 304 wastafel voor publieke ruimtes
- Met of zonder kraangat in het midden
- Geleverd met overloop

| REF.* | TROU POUR ROBINET AU CENTRE Ø 35 mm |
|---------|-------------------------------------|
| 1080352 | oui |
| 1080353 | non |



- Lavabo en inox 304 au design épuré avec support intégré
- Avec trop-plein
- Avec ou sans trou pour robinet

| REF. | TROU POUR ROBINET À DROITE Ø 35 mm |
|---------|------------------------------------|
| 1080473 | non |
| 1080476 | oui |

BAC À RINCER

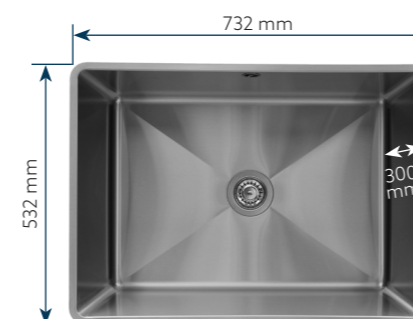

- Évier industriel en inox à encastrer ou à souder

| REF.* | trop-plein |
|---------|------------|
| 1085708 | non |
| 1085709 | oui |

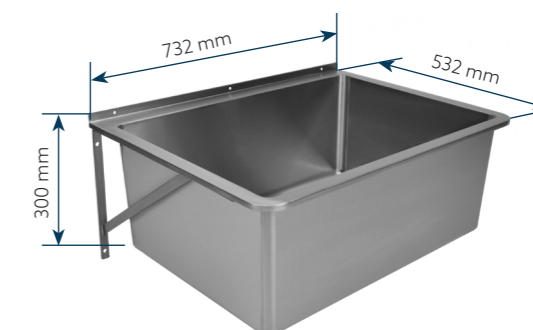

- Évier industriel en inox à fixation murale
- Livré avec console et matériel de fixation inclus

| REF.* | trop-plein |
|---------|------------|
| 1085710 | non |
| 1085711 | oui |

FONTAINE À EAU



- Modèle mural
- Bulleur inclus
- Vasque hautement polie ; carter brossé
- Grille d'évacuation, bouchon d'évacuation et vis inclus

REF.

FOUNTAIN1



- Modèle mural
- Bulleur et remplisseur de bouteilles inclus
- Vasque hautement polie ; carter brossé
- Grille d'évacuation, bouchon d'évacuation, vis et siphon inclus

REF.

FOUNTAIN2

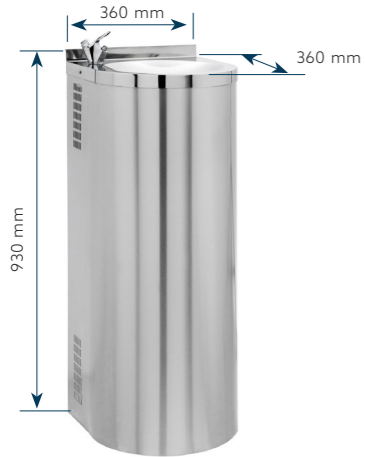

- Modèle sur pied
- Bulleur inclus
- Vasque hautement polie ; carter brossé
- Grille d'évacuation, bouchon d'évacuation, vis et siphon inclus

REF.

FOUNTAIN3

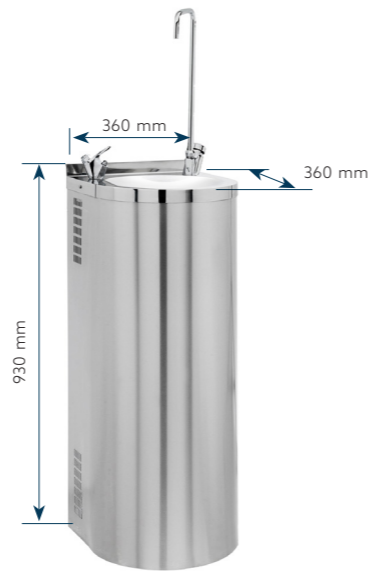

- Modèle sur pied
- Bulleur et remplisseur de bouteilles inclus
- Vasque hautement polie ; carter brossé
- Grille d'évacuation, bouchon d'évacuation, vis et siphon inclus

REF.

FOUNTAIN4

NEW

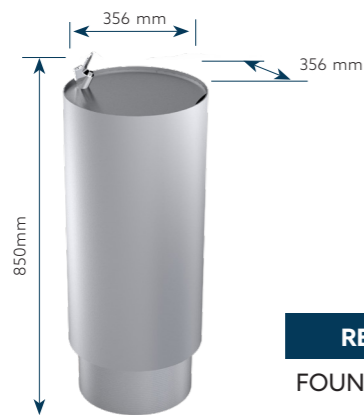

REF.

FOUNTAIN6

ÉVIER DE DÉVERSOIR



- Inox 304
- Écran anti-éclaboussures, grille rabattable pour seau et évacuation 1 1/2"

REF.

1080401



- Inox 304
- Écran anti-éclaboussures, grille démontable pour seau et évacuation 1 1/2"

REF.

1080402



- Inox 304
- Bac de nettoyage avec plaque avant nervurée
- Livré avec console et matériel de fixation en plastique inclus

REF.

1080468



- Inox 304
- Bac de nettoyage avec plaque avant nervurée
- Livré avec console et matériel de fixation en plastique inclus

| REF. | TROU POUR ROBINET |
|---------|-------------------|
| 1085535 | non |
| 1085696 | oui, droite |



- Inox 304
- Bac de nettoyage avec plaque avant nervurée
- Pour fixation murale
- Livré avec console et matériel de fixation en plastique inclus

| REF. | TROU POUR ROBINET |
|---------|-------------------|
| 1085536 | non |
| 1085697 | oui, droite |

**VOUS CHERCHEZ D'AUTRES POSSIBILITÉS ?
CONTACTEZ-NOUS**

SÉPARATEUR DE SABLE



- Inox 304
- Capacité de 3,5 l
- Idéal pour filtrer le sable de l'eau
- Livré avec sortie flexible permettant une installation droite ou courbée
- Aucun siphon nécessaire

REF.

1080148

BAIGNOIRE POUR BÉBÉ

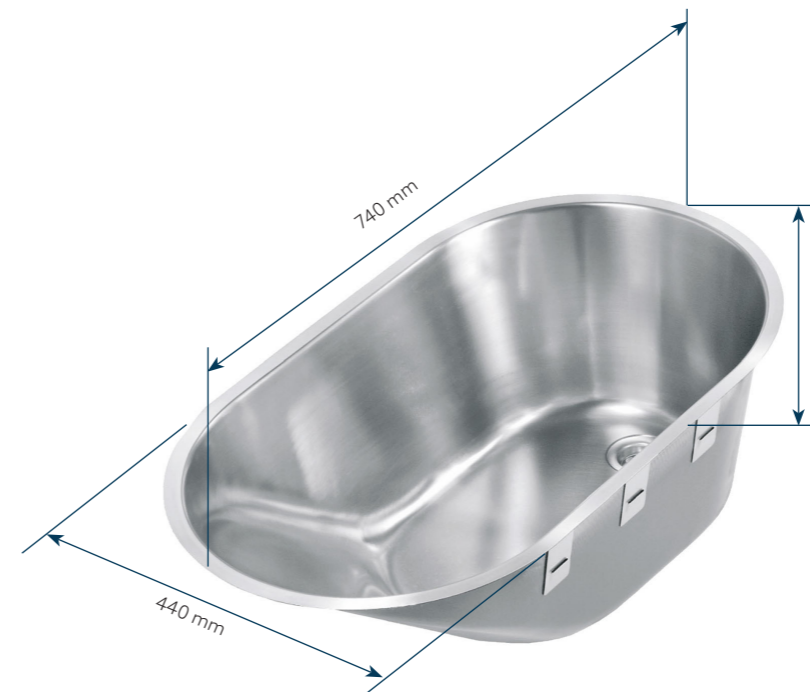

- Montage encastré à plat
- 6 clips de fixation
- Sans trop-plein mural, avec bonde et chaînette

REF.

1085180

SÉPARATEUR DE PLÂTRE



- Inox 304
- Raccord d'évacuation 1 1/2"
- Idéal pour filtrer le plâtre, l'argile et d'autres substances lourdes des eaux usées
- Aucun siphon nécessaire

REF.

1080010

VOUS CHERCHEZ D'AUTRES POSSIBILITÉS ?
CONTACTEZ-NOUS

WC



- Modèle sur pied conique
- Arrivée horizontale Ø 56 mm
- Évacuation H/P Ø 100 mm
- Montage à l'aide d'une plaque dorsale en inox amovible de 3 mm d'épaisseur
- WC1M : avec trous de fixation pour abattant

REF.

WC1

WC1M



- Modèle mural conique
- Arrivée horizontale Ø 56 mm
- Évacuation H/P Ø 100 mm
- Montage à l'aide d'une plaque dorsale en inox amovible de 3 mm d'épaisseur
- WC2M : avec trous de fixation pour abattant

REF.

WC2

WC2M

CLOISONS D'URINOIR

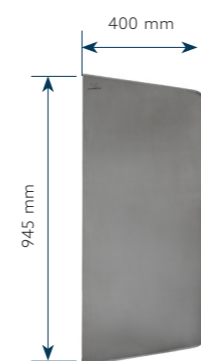

Panneau en inox avec fixation murale dissimulée dans le panneau

REF.

Wing

OPTION



ABATTANT NOIR EN ABS

REF.

SEAT2

URINOIR



- Carter : inox 304 - 1,5 mm
- Modèle mural rectangulaire
- Grille d'évacuation + bouchon d'évacuation + vis + siphon (siphon en P 1½", 40 mm) inclus
- Montage frontal, 4 vis fournies (trappe d'inspection)
- Buse de pulvérisation prémontée
- UR2V : arrivée 1/2" verticale (en haut)
- UR2H : arrivée 1/2" horizontale (à l'arrière)

REF.

UR2V

UR2H

VOUS SOUHAITEZ PLUS D'INFORMATIONS ?
CONTACTEZ-NOUS

URINOIR COLLECTIF

SYSTÈME DE CHASSE ÉLECTRONIQUE

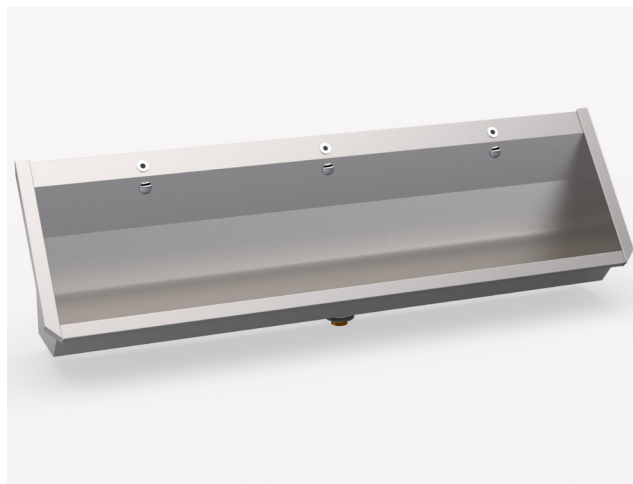

- Urinoir électronique sur secteur
- Alimentation 220 V (T), transformateur inclus

| REF. | largeur (mm) |
|----------|--------------|
| URC2-M9T | 1200 |
| URC3-M9T | 1800 |
| URC4-M9T | 2400 |
| URC5-M9T | 3000 |

SYSTÈME DE CHASSE À FERMETURE AUTOMATIQUE

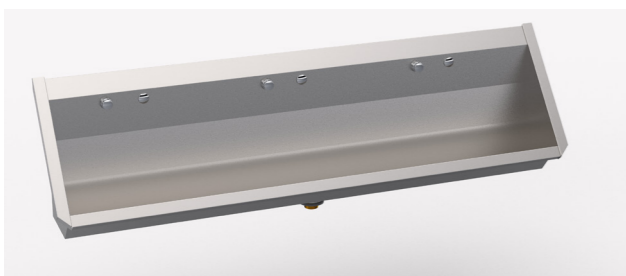

- Urinoir avec chasse manuelle à fermeture automatique

| REF. | Largeur (mm) |
|---------|--------------|
| URC2-M3 | 1200 |
| URC3-M3 | 1800 |
| URC4-M3 | 2400 |
| URC5-M3 | 3000 |

OPTION

PIEDS



REF.

PUR

URINOIR AVEC JUPE



CLOISONS INTERMÉDIAIRES POUR URINOIR COLLECTIF

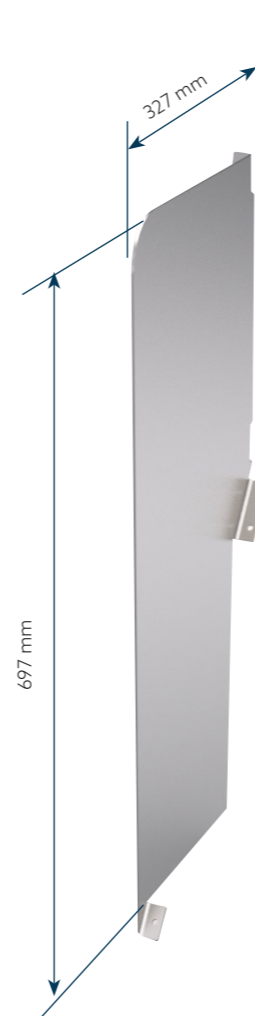

- Fabriqué en inox
- S'installe entre les différents urinoirs, créant ainsi une séparation et offrant davantage d'intimité

REF.

TSU



VOUS SOUHAITEZ PLUS D'INFORMATIONS ?
CONTACTEZ-NOUS

Découvrez la gamme complète Sankit, l'offre de produits d'Intersan spécialement conçue pour les cuisines, bars et l'horeca, avec des produits en acier inoxydable (inox) de haute qualité comme base.

Notre gamme comprend des tables de travail, tables de rinçage, meubles bas, meubles muraux et étagères pour chef, fabriqués en inox 430 durable. Sur demande, ils sont également disponibles en inox 304.

Nous proposons en standard des dimensions de 1400 mm, 1600 mm et 2000 mm, mais chaque produit peut être entièrement réalisé sur mesure, dans diverses dimensions et configurations.

Nous visons la perfection et proposons du sur-mesure au centimètre près.

N'hésitez pas à nous contacter pour discuter de votre projet sur mesure et le concrétiser ensemble.

CONTENU

| | |
|---------------------------------|----|
| TABLES DE TRAVAIL | 88 |
| TABLES DE RINÇAGE | 89 |
| MEUBLES BAS | 90 |
| MEUBLES MURAUX | 91 |
| ÉTAGÈRES MURALES | 92 |
| ÉTAGÈRES POUR CHEF | 93 |



Délai de livraison: 6 semaines

TABLES DE TRAVAIL

- Inox 430
- Plan de travail sans étagère basse
- Avec ou sans dossier
- Profondeur 600 mm ou 700 mm
- Longueur 1400 mm, 1600 mm ou 2000 mm
- Hauteur 900 mm
- Plateau supérieur épaisseur 0,8 mm, bord de rive 40 mm, débord 15 mm, renfort par tube 25 x 25 sur les côtés et à l'arrière, pieds en tube carré 40 mm reliés par un profilé inox (vérins réglables jusqu'à 65 mm)



| REF. | DIMENSIONS L x B x H mm |
|--------|----------------------------|
| WT6-14 | 1400 x 600 x 900 |
| WT6-16 | 1600 x 600 x 900 |
| WT6-20 | 2000 x 600 x 900 |
| WT7-14 | 1400 x 700 x 900 |
| WT7-16 | 1600 x 700 x 900 |
| WT7-20 | 2000 x 700 x 900 |

Avec dossier 100 x 20 mm



| REF. | DIMENSIONS L x B x H mm |
|---------|----------------------------|
| WTB6-14 | 1400 x 600 x 900 |
| WTB6-16 | 1600 x 600 x 900 |
| WTB6-20 | 2000 x 600 x 900 |
| WTB7-14 | 1400 x 700 x 900 |
| WTB7-16 | 1600 x 700 x 900 |
| WTB7-20 | 2000 x 600 x 900 |

Également disponible dans les versions suivantes

- Finition haut de gamme
- Inox 304
- Hauteur 500 mm, 600 mm, 700 mm ou 850 mm
- Profondeur 500 mm, 600 mm ou 700 mm
- Longueur 500 mm – 2900 mm



**BESOIN D'UNE TABLE SUR
MESURE ?
CONTACTEZ-NOUS**

TABLES DE RINÇAGE

- Inox 430
- 1 ou 2 bacs au choix, à gauche ou à droite
- Table de rinçage avec piètement, avec ou sans étagère basse
- Égouttoir à gauche ou à droite
- Le plan de travail est soudé aux pieds à l'intérieur du rebord
- Les pieds en inox (40 x 40 mm) sont réglables en hauteur sur 65 mm (850 - 915 mm de haut)



Maîtrise du coût d'installation = plug-in

- Prêt à l'emploi
- Entièrement assemblé et livré dans un emballage de protection
- Aucun raccordement mécanique
- Aucun risque de perte de stabilité



- Avec piètement sans étagère basse
- 2 bacs à gauche (2L) ou à droite (2R) 400 x 500 x 250 mm
- Égouttoir à droite (VR) ou à gauche (VL)

| REF. | DIMENSIONS L x B x H mm | ÉGOUTTOIR |
|--------------|----------------------------|-----------|
| SP7-14-2L-VR | 1400 x 700 x 900 | droite |
| SP7-14-2R-VL | 1400 x 700 x 900 | gauche |
| SP7-16-2L-VR | 1600 x 700 x 900 | droite |
| SP7-16-2R-VL | 1600 x 700 x 900 | gauche |
| SP7-20-2L-VR | 2000 x 700 x 900 | droite |
| SP7-20-2R-VL | 2000 x 700 x 900 | gauche |



- Avec piètement et étagère basse
- 2 bacs à gauche (2L) ou à droite (2R) 400 x 500 x 250 mm
- Égouttoir à droite (VR) ou à gauche (VL)

| REF. | DIMENSIONS L x B x H mm | ÉGOUTTOIR |
|---------------|----------------------------|-----------|
| SPO7-14-2L-VR | 1400 x 700 x 900 | droite |
| SPO7-14-2R-VL | 1400 x 700 x 900 | droite |
| SPO7-16-2L-VR | 1600 x 700 x 900 | droite |
| SPO7-16-2R-VL | 1600 x 700 x 900 | gauche |
| SPO7-20-2L-VR | 2000 x 700 x 900 | droite |
| SPO7-20-2R-VL | 2000 x 700 x 900 | droite |

Également disponible dans les versions suivantes

- Finition haut de gamme
- Inox 304
- Hauteur 850 mm
- Profondeur 600 mm
- Longueur 600 mm – 2400 mm

- Sur meuble avec 1 ou 2 bacs, avec portes coulissantes ou battantes
- Avec piètement sans étagère basse, avec renforcement pour lave-vaisselle, avec 1 ou 2 bacs
- Avec piètement et étagère basse, avec renforcement pour lave-vaisselle, avec 1 ou 2 bacs
- Sur meuble avec renforcement pour lave-vaisselle, avec 1 ou 2 bacs, avec portes coulissantes

MEUBLES BAS

- Inox 430
- Meuble bas avec portes coulissantes double paroi, poignées profilées sur toute la hauteur
- Profondeur 600 mm ou 700 mm
- Longueur 1400 mm, 1600 mm ou 2000 mm
- Plateau supérieur en inox, épaisseur 1,5 mm, avec bord de rive 400 mm et débord 15 mm, rebord relevé de 100 x 20, renforcé par un panneau mélaminé blanc de 18 mm. Bord de rive de 40 mm, repli de 15 mm, renforcé par trois oméga en inox sur toute la longueur.
- Pieds ronds réglables en inox fixés sur la tablette inférieure.



| REF. | DIMENSIONS L x D x H mm |
|--------|----------------------------|
| TK6-14 | 1400 x 600 x 900 |
| TK6-16 | 1600 x 600 x 900 |
| TK6-20 | 2000 x 600 x 900 |
| TK7-14 | 1400 x 700 x 900 |
| TK7-16 | 1600 x 700 x 900 |
| TK7-20 | 2000 x 700 x 900 |

Également disponible dans les versions suivantes

- Inox 304
- Hauteur 850 mm
- Profondeur 700 mm ou 800 mm
- Longueur 1000 mm - 2900 mm
- Meuble bas avec dossier
- Meuble bas avec portes battantes
- Possibilité avec bac de rinçage = meuble bas chef

MEUBLES MURAUX

- Inox 430
- Meuble mural avec portes coulissantes double paroi, poignée profilée sur toute la hauteur
- Livré avec 3 tasseaux de fixation en inox de 1,5 mm d'épaisseur à l'arrière



| REF. | DIMENSIONS L x D x H mm |
|--------|----------------------------|
| MK4-14 | 1400 x 400 x 600 |
| MK4-16 | 1600 x 400 x 600 |
| MK4-20 | 2000 x 400 x 600 |

Également disponible dans les versions suivantes

- Inox 304
- Hauteur 400 mm, 500 mm, 700 mm ou 800 mm
- Profondeur 300 mm, 500 mm ou 600 mm
- Longueur 500 mm - 2900 mm
- Meubles muraux avec portes battantes
- Meubles muraux ouverts



**BESOIN D'UN MEUBLE SUR
MESURE ?
CONTACTEZ-NOUS**

ÉTAGÈRES MURALES

- Inox 430
- Longueur 1400 mm, 1600 mm ou 2000 mm
- 1 niveau
- Tablette avec 3 bords repliés vers le bas de 40 mm et dossier replié de 35 mm
- Supports réglables en inox de 1,5 mm d'épaisseur avec tasseaux muraux
- Profondeur 300 mm



| REF. | DIMENSIONS L x B x H mm | SUPPORTS ET TASSEaux RÉGLABLES |
|--------|----------------------------|-----------------------------------|
| MR3-14 | 1400 x 300 | 2 |
| MR3-16 | 1600 x 300 | 2 |
| MR3-20 | 2000 x 300 | 3 |

Également disponible dans les versions suivantes

- Inox 304
- Finition haut de gamme
- Profondeur 250 mm, 350 mm, 400 mm, 450 mm ou 500 mm
- Longueur 400 mm – 2900 mm
- Étagère murale plate à 2 ou 3 niveaux
- Étagère murale ouverte à 1 ou 2 niveaux
- Étagère standard à 3, 4 ou 5 niveaux

ÉTAGÈRES POUR CHEF

- Inox 430
- Longueur 1400 mm, 1600 mm ou 2000 mm
- Étagère pour chef à 2 niveaux
- Renforcée par un oméga, tube 25 x 25 mm
- Livrée avec système de fixation en PVC
- Profondeur 300 mm



| REF. | DIMENSIONS L x B x H mm |
|--------|----------------------------|
| CE3-14 | 1400 x 300 x 700 |
| CE3-16 | 1600 x 300 x 700 |
| CE3-20 | 2000 x 300 x 700 |

Également disponible dans les versions suivantes

Également disponible dans les versions suivantes

- Inox 304
- Finition haut de gamme
- Profondeur 250 mm, 350 mm, 400 mm, 450 mm ou 500 mm
- Longueur 400 mm – 2900 mm
- Étagère pour chef à 1 niveau ou 3 niveaux



BESOIN D'UNE ÉTAGÈRE SUR MESURE ?

CONTACTEZ-NOUS

Les robinets de nos lavabos collectifs Sanilav et fontaines lave-mains Sanispray peuvent être commandés séparément. Nous proposons aussi bien des robinets de lavabo que des robinets muraux, adaptés à tout type d'utilisateur et d'utilité.

Les robinets Intersan favorisent une économie d'eau considérable, sans faire de concessions sur le confort de l'utilisateur. Cette économie contribue également à réduire les coûts liés à la consommation d'énergie. Nos robinets électroniques et à fermeture automatique garantissent une hygiène optimale : aucun contact manuel n'étant nécessaire après le rinçage, la transmission de bactéries et de germes est évitée.

Découvrez notre gamme de robinets et n'hésitez pas à nous contacter pour réaliser ensemble votre projet sur mesure.

| | |
|---------------------------------|-----|
| ROBINETS MURAUX | 108 |
| ROBINETS DE LAVABO | 109 |



Délai de livraison: 2 semaines

ROBINETS MURAUX



ROBINET À FERMETURE CÉRAMIQUE
• Débit maximal : 12 l/min à 3 bar / 12 l

REF.
M2



ROBINET PRESTO À FERMETURE AUTOMATIQUE
• Débit : 3 l/min, réglable sur 4 positions
• Durée d'écoulement : 15 secondes

REF.
M3P



ROBINET RIVER À FERMETURE AUTOMATIQUE
• Débit : 7 l/min à 3 bar
• Durée d'écoulement : 0 - 30 secondes, réglable au moyen d'une clé Allen

REF.
M3R



ROBINET DELABIE À FERMETURE AUTOMATIQUE
• Débit maximal : 3 l/min à 3 bar, réglable entre 1,4 et 6 l/min
• Durée d'écoulement : 7 secondes

REF.
M3D



ROBINET DELABIE SOFT À FERMETURE AUTOMATIQUE
• Débit : 3 l/min à 3 bar, réglable entre 1,4 et 6 l/min
• Durée d'écoulement : 7 secondes

REF.
M3DS



ROBINET À COMMANDE PAR COUDE
• Débit : 12 l/min à 3 bar
• Longueur du bec : 151 mm

REF.
M4



MITIGEUR CENTRAL
• Débit : 13,8 l/min à 3 bar
• Longueur du bec : 104 mm

REF.
M5



MITIGEUR MONOCOMMANDE
• Débit : 22 l/min à 3 bar
• Longueur du bec : 155 mm
• Clapet anti-retour sur demande

REF.
M6



MITIGEUR À FERMETURE AUTOMATIQUE
• Durée d'écoulement : 25 secondes

REF.
M8D

ROBINETS DE LAVABO



ROBINET À FERMETURE CÉRAMIQUE
• Débit : 8 l/min à 3 bar
• Longueur du bec : 112 mm

REF.
L1



ROBINET 1/2 AVEC BEC PIVOTANT
• Débit : 8 l/min à 3 bar
• Longueur du bec : 245 mm

REF.
L2



ROBINET PRESTO À FERMETURE AUTOMATIQUE
• Débit : 3 l/min à 3 bar, réglable sur 4 positions
• Durée d'écoulement : 15 secondes

REF.
L3P



ROBINET RIVER À FERMETURE AUTOMATIQUE
• Durée d'écoulement : 20 sec
• Durée d'écoulement réglable : 0 - 30 sec
• Débit (3 bar) : 7 l/min

REF.
L3R



ROBINET DELABIE À FERMETURE AUTOMATIQUE
• Débit : 3 l/min à 3 bar, réglable entre 1,4 l et 6 l/min
• Durée d'écoulement : 7 secondes

REF.
L3D



MITIGEUR MONOCOMMANDE
• Débit : 12 l/min à 3 bar
• Longueur du bec : 140 mm
• Clapet anti-retour sur demande

REF.
L4



ROBINET ÉLECTRONIQUE
• L6B : alimentation par pile
• L6T : alimentation sur secteur, transformateur inclus
• Débit : 36 l/min à 3 bars
• Durée d'écoulement : tant qu'il y a détection, avec un maximum de 120 secondes

REF.
L6B
L6T



ROBINET ÉLECTRONIQUE
• LINE5 : alimentation par pile et prise, transformateur inclus
• Débit : 9 l/min à 3 bar
• Durée d'écoulement : tant qu'il y a détection, avec un maximum de 70 secondes

REF.
LINE5



Contactez-nous

Vous avez une question à propos de nos produits ? Vous souhaitez planifier une visite pour votre situation spécifique ? N'hésitez pas à nous contacter.

 Brouwerijstraat 59
9770 Kruisem

 +32 9 333 83 83

 info@intersan.be

 www.intersan.eu

Suivez-nous sur les réseaux sociaux

Vous souhaitez rester informé de nos dernières actualités ? Suivez-nous dès à présent sur Instagram & LinkedIn.

 [intersan_9770](https://www.instagram.com/intersan_9770)

 <https://www.linkedin.com/company/intersan-nv>